

ARGOmentario

TOPICS TO SELL

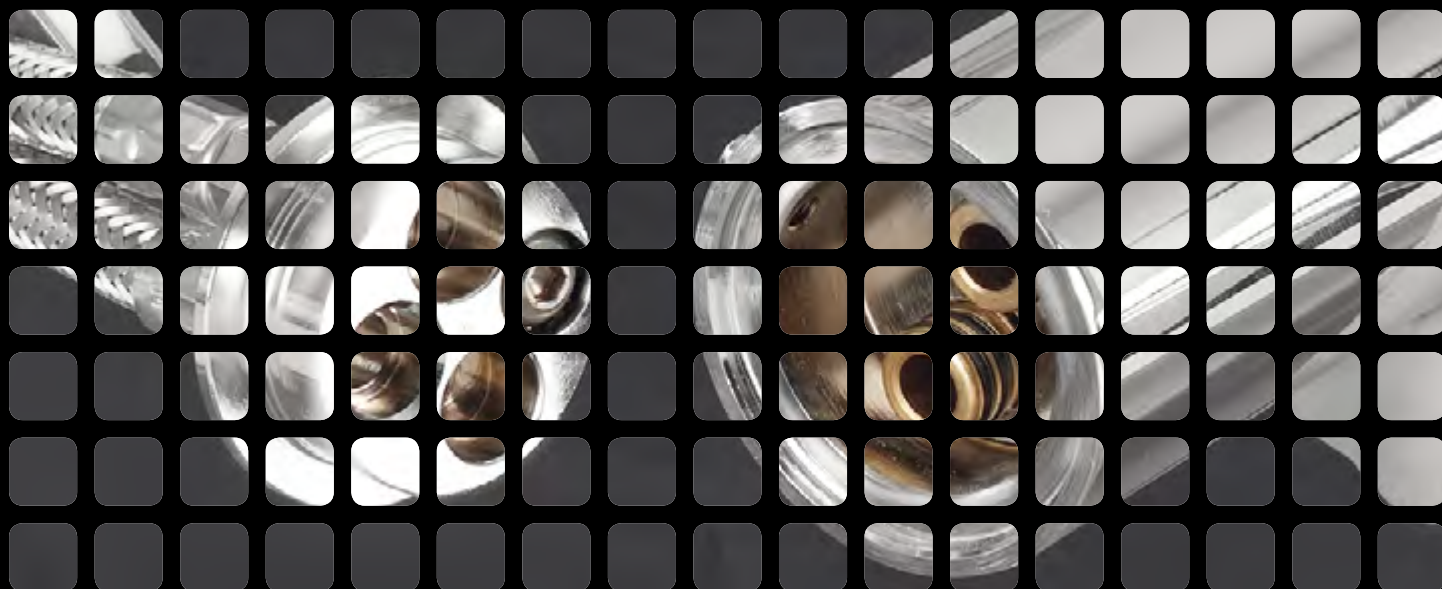

ARGO
MKTG
SYSTEM

BREVETTI
INTERNAZIONALI



POLY-TECH

SANIFIX
SYSTEM

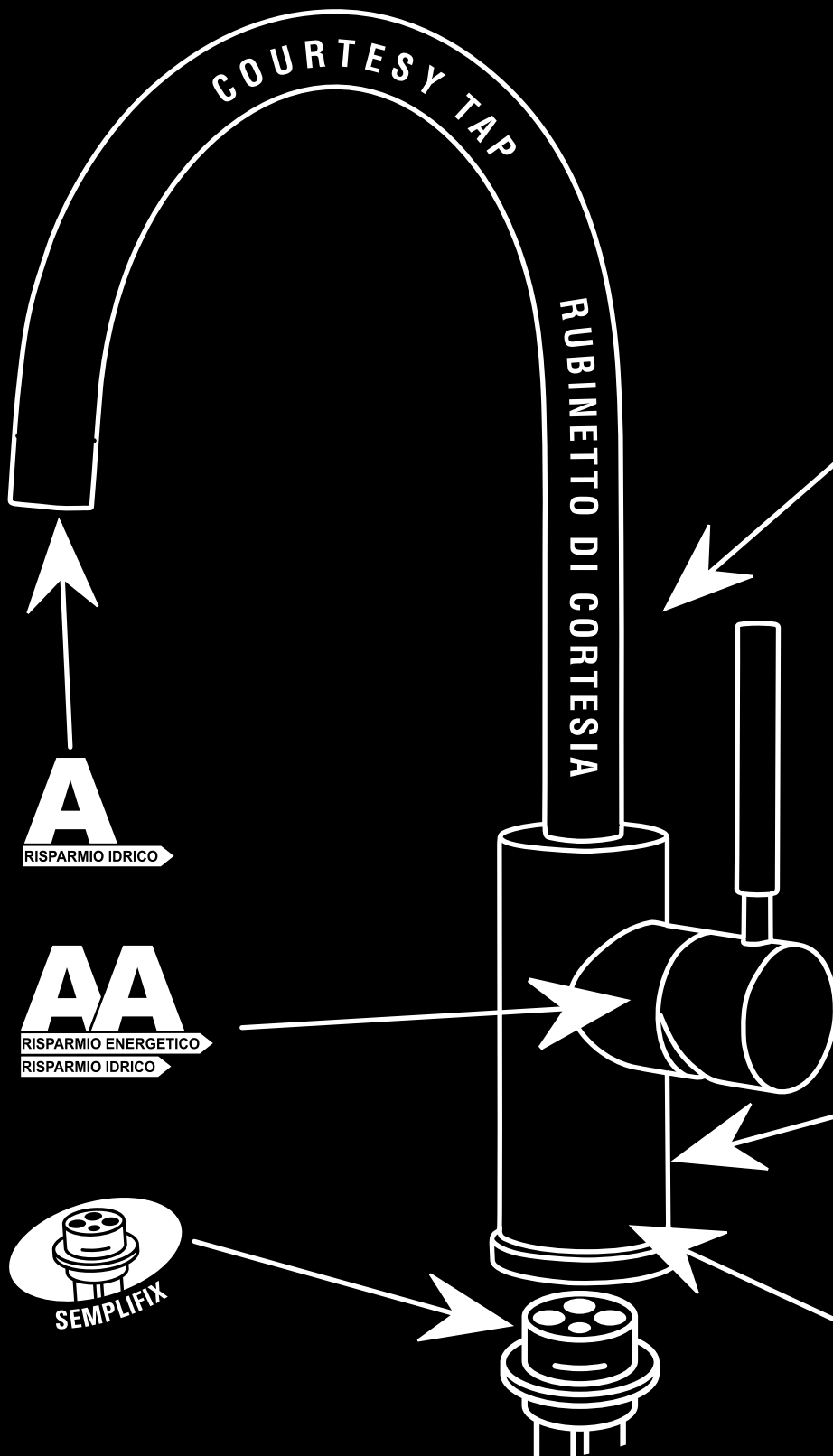

RIVENDITORE DI ZONA/AGENTE

CONDIZIONI RISERVATE AL CLIENTE



ARGO
MKTG
SYSTEM



PRODOTTI / PRODUCTS

ARGOtipi

RUBINETTI / TAPS

FORMAZIONE / TRAINING

**RICERCA & SVILUPPO
RESEARCH & DEVELOPMENT**

ACQUATECH

ARGOtipi tecnologici
technological ARGOtipi

ACQUA

ARGOtipi tecnici
technical ARGOtipi

CLASSICi

miscelatori
e rubinetti tradizionali
traditional mixers
and taps

economyline

miscelatori
e rubinetti low-cost
low-cost mixers
and taps

INTERNA / INTERNAL

ESTERNA / OUTDOOR

Dipendenti
Employee

Agenti
Agents

Distributori
Distributors

Cliente finale
Final customers

**TECNOLOGIA
TECHNOLOGY**

**PROGETTI SPECIALI
SPECIAL PROJECTS**

GREEN-TECH

DESIGN

- Semplifix System
- Sanifix System
- Rintracciabilità
Traceability
- Green-Tech
- AA
- Elettronica
Electronics
- Materiali innovativi
Innovative materials
- Riciclabilità
Recycling

- Semplifix System
- Sanifix System
- Rintracciabilità
Traceability
- Green-Tech
- AA
- Riciclabilità
Recycling

- Rintracciabilità
Traceability

- Prodotti importati,
controllati, collau-
dati e garantiti da
Argo Rubinetterie
Products imported,
checked, tested
and guaranteed by
ARGO Rubinetterie

LA NOSTRA FILOSOFIA!

OUR PHILOSOPHY!



Green-Tech ARGO RUBINETTERIE è tecnologia per l'AMBIENTE!

Green-Tech ARGO RUBINETTERIE è un sistema di soluzioni integrate per dare un vantaggio a tutti e, soprattutto, all'**AMBIENTE**. Dal risparmio di acqua ed energia con semplici accorgimenti e nuove tecnologie, all'uso di nuovi materiali che permettono un ciclo virtuoso di vita di ogni singolo prodotto ARGO RUBINETTERIE.

- **AA Risparmio Idrico-Energetico:** risparmiare acqua ed energia per avere un vantaggio diretto (il rubinetto si ripaga da sé!) e per conservare l'ambiente.
- **ELETTRONICA:** soluzioni elettroniche integrate per ottimizzare il risparmio e la facilità d'uso. Innovazione nella gestione della risorsa acqua con sistemi semplici ed intuitivi.
- **MATERIALI INNOVATIVI:** utilizzo di materiali (ottone, acciaio, alluminio e Poly-Tech) con assenza o basso contenuto di metalli pesanti.
- **RICICLABILITÀ:** tutti i prodotti sono costruiti con materiali riciclabili e con tecnologie costruttive che rispettano l'ambiente.
- **VANTAGGI:** prodotti eco compatibili per creare un mondo migliore per le nuove generazioni, per i nostri figli!

ARGO RUBINETTERIE Green-Tech is ENVIRONMENTALLY FRIENDLY TECHNOLOGY!

ARGO RUBINETTERIE Green-Tech is a system of integrated solutions which offer advantages to everyone, but most of all, the **ENVIRONMENT**. From saving water and energy with simple devices and new technologies, to the use of new materials which give every single ARGO RUBINETTERIE product an incredible life cycle.

- **AA Water Saving Energy:** saving water and energy has a direct advantage (the tap is repays itself) and protects the environment.
- **ELECTRONICS:** integrated Electronic solutions permit you to maximise savings and assist with ease of use. Innovative management of water resources by simple and natural systems.
- **INNOVATIVE MATERIALS:** the use of materials (brass, steel, aluminum and Poly-Tech) with absence of or reduced quantities of heavy metals.
- **RECYCLING:** all products are constructed with recyclable materials and manufactured using technology which respects the environment.
- **ADVANTAGES:** eco compatible products to create a better future for our children.



ARGO MKTG SYSTEM: Argo Marketing System racchiude in sé, in modo semplice e diretto, tutti gli strumenti che ARGO RUBINETTERIE pone al servizio del mercato e dei clienti per dare un **VANTAGGIO** unico ai propri partner commerciali e un **VALORE** straordinario ai propri clienti. ARGO RUBINETTERIE non è solo ricerca e innovazione di prodotto, ma un nuovo modo di interpretare gli strumenti di marketing per un mercato sempre più esigente.

ARGO MKTG SYSTEM:

Argo Marketing System includes, in a simple and direct organization, all the appliances that ARGO RUBINETTERIE offers to the market and its customers. It gives a unique **ADVANTAGE** to its commercial partners and extraordinary **VALUE** to its customers. ARGO RUBINETTERIE not only researches and develops products, but offers a new way to interpret marketing devices for a market which is becoming increasingly more difficult and demanding.



ARGO CAMPUS R&S: ARGO RUBINETTERIE ha posto al centro della sua attenzione la ricerca e lo sviluppo sui prodotti e sulle soluzioni per il bagno e la cucina. Tecnologia, progetti speciali, tecnologia per l'ambiente e design sono oggetto di investimento e di studio per creare soluzioni che diano un reale **VANTAGGIO** al cliente.

ARGO CAMPUS R&S: ARGO RUBINETTERIE centers its attention on product research and development and on solutions for bathrooms and kitchens. Technology, special projects, environmental technology and designs are invested in and studied in order to create solutions that give real **ADVANTAGES** to the customer.

AA: RISPARMIARE ACQUA ED ENERGIA CON ARGO SI PUÒ! COME?

SAVE WATER AND ENERGY- WITH ARGO YOU CAN! HOW?

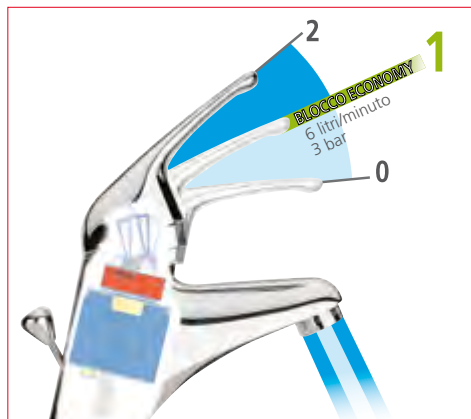
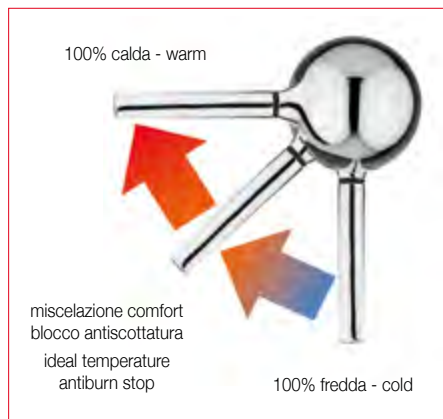

Miscelatori digitali:
tecnologia e risparmio:
un binomio perfetto

Digital taps:
technology and saving:
a perfect unity



Con l'indicazione **AA** sono evidenziati i prodotti **ARGO RUBINETTERIE** che consentono un significativo risparmio di acqua e di energia. È questo un immediato valore aggiunto perché i prodotti **AA di ARGO RUBINETTERIE** consentono un immediato e reale risparmio che il cliente sicuramente può apprezzare. Non una ipotesi o una indicazione generica, ma provata dalla realtà di numeri e calcoli: chi compra **ARGO RUBINETTERIE** risparmia all'acquisto e nel corso di tutta la vita del prodotto. Questo è trasferire valore e vantaggi al cliente finale!

VANTAGGI: Uso più razionale dell'acqua e dell'energia, quindi risparmio di risorse limitate e preziose!

ARGO RUBINETTERIE products highlight **AA** which allow significant water and energy savings. This gives an immediate added value because **ARGO RUBINETTERIE AA** products allow an immediate and a real saving which customers can appreciate. Not a hypothesis or a general comment but a fact based on numbers and calculations: people who buy **ARGO RUBINETTERIE** save when they purchase, and again during the life of the product. This gives real value and real advantages to the end customer!

ADVANTAGES: A more rational use of water and energy, therefore saving limited and precious resources!

AA

RISPARMIO ENERGETICO

RISPARMIO IDRICO

CALCOLA IL TUO RISPARMIO: PUOI RISPARMIARE FINO AL 50%!

TEST YOUR SAVING: YOU CAN SAVE UP TO 50%

Calcola il tuo
risparmio sul sito
Test your saving
on the web site
www.argorubINETTERIE.it



Risparmio con l'utilizzo dei rubinetti a risparmio idrico ed energetico

Premesse: i conteggi sono fatti utilizzando un miscelatore per 10 secondi 10 volte al giorno, considerando che devo aggiungere

4 secondi per il tempo incombusto della caldaia.

Costo gas metano al m³ 0,435 euro fonte Egea Alba

Caldaia in esercizio 28 Kw con un consumo di 3,52 m³ h.

Costo energia elettrica non calcolato

Costo acqua m³ 1,37 euro fonte acquedotto Bassa Langa di Alba

Pressione d'esercizio acqua 3 bar

L'erogazione d'acqua media a 3 bar è di circa 12 litri al minuto in un rubinetto normale

Nel corso dei seguenti 10 secondi di utilizzo faremo tre conteggi separati. Uno per 4 secondi dove conteggiamo il tempo incombusto della caldaia, il secondo per i 10 secondi, il costo reale d'esercizio della caldaia, il terzo per il risparmio di acqua utilizzandone solo 6 litri al minuto anziché 12.

1) Conteggio per i 4 secondi incombusti:

(4 secondi X 10 volte al giorno) = 40 secondi X 365 giorni = 14.600 secondi

(14.600 diviso 60 secondi) = 243,33 minuti (243,33 diviso 60) = 4,06 ore

(4,06 ore X 3,52 m³ h.) = 14,29 m³ di gas

(14,29 m³ gas X 0,435) = **6,22 euro l'anno**

2) Conteggio dei 10 secondi d'esercizio della caldaia:

(10 secondi X 10 volte al giorno) = 100 secondi X 365 giorni = 36.500 secondi

(36.500 diviso 60 secondi) = 608,33 minuti (608,33 diviso 60) = 10,14 ore

(10,14 ore X 3,52 m³ h.) = 35,69 m³ h. di gas

(35,69 m³ h. gas X 0,435) = **15,53 euro l'anno**

3) Conteggio del risparmio di acqua in 10 secondi di apertura a 6 litri al minuto anziché 12:

(10 secondi X 10 volte al giorno) = 100 secondi X 365 giorni = 36.500 secondi

(36.500 diviso 60 secondi) = 608,33 minuti (608,33 diviso 60) = 10,14 ore

(6 litri al minuto X 60) = 360 litri ora (360 X 10,14 ore) = 3650,40 litri l'anno

(3650,40 litri diviso 1000) = 3,65 m³ X 1,37 euro = **5 euro l'anno**

A) Oltre a quanto detto prima si aggiunge il conteggio per il normale utilizzo di acqua dal rubinetto per 5 e 10 minuti al giorno.

costo al minuto: il risparmio è di 6 litri di acqua con un costo di 1,37 euro al m³ = (1,37 : 1000 = 0,0014 al litro) se facciamo 0,0014 euro X 6 litri = 0,0084 al minuto.

Costo di 5 minuti al giorno = 0,0084 X 5 = 0,0420 euro per un anno 0,0420 X 365 = **15,33 euro l'anno**

Costo di 10 minuti al giorno = 0,0084 X 10 = 0,084 euro per un anno 0,084 X 365 = **30,66 euro l'anno**

Totale risparmio annuo = 6,22 + 15,53 + 5 + 15,33 (30,66) = **42,08 (57,41) euro l'anno**

Considerando la vita media di un rubinetto si arriva a risparmiare fino a:

42,08 (57,41) X 5 = 210,40 (287,05) euro

ARGO RUBINETTERIE

Come funzionano i rubinetti a risparmio idrico ed energetico: guarda il filmato

A) Oltre a quanto detto prima si aggiunge il conteggio per il normale utilizzo di acqua dal rubinetto per 5 e 10 minuti al giorno.

costo al minuto: il risparmio è di 6 litri di acqua con un costo di 1,37 euro al m³ = (1,37 : 1000 = 0,0014 al litro) se facciamo 0,0014 euro X 6 litri = 0,0084 al minuto.

Costo di 5 minuti al giorno = 0,0084 X 5 = 0,0420 euro per un anno 0,0420 X 365 = **15,33 euro l'anno**

Costo di 10 minuti al giorno = 0,0084 X 10 = 0,084 euro per un anno 0,084 X 365 = **30,66 euro l'anno**

Totale risparmio annuo = 6,22 + 15,53 + 5 + 15,33 (30,66) = **42,08 (57,41) euro l'anno**

Considerando la vita media di un rubinetto si arriva a risparmiare fino a:

42,08 (57,41) X 5 = 210,40 (287,05) euro

Con semplici e rapidi calcoli, sul sito www.argorubINETTERIE.it si può verificare con immediatezza quanto si risparmia con un prodotto **AA di ARGO RUBINETTERIE**. In un solo anno di utilizzo si può riuscire a ripagarsi dell'investimento fatto. Questi sono i vantaggi di **ARGO RUBINETTERIE**, questa è attenzione all'economia familiare e all'ambiente.

VANTAGGI: risparmiare acqua e energia e calcolare in quanto tempo il rubinetto **ARGO RUBINETTERIE** si ripaga! With simple and rapid calculations, at www.argorubINETTERIE.it site you can immediately verify how much can be saved with an **ARGO RUBINETTERIE AA** product. In a single year of your investment pays for itself. These are the advantages of **ARGO RUBINETTERIE**, we take into consideration both the family budget and the environment.

ADVANTAGES: save water and energy and calculate in how short a time an **ARGO** tap pays for itself!



SEMPLIFIX System: 7 BREVETTI RIVOLUZIONARI PER IL BAGNO E LA CUCINA!

SEMPLIFIX SYSTEM: 7 REVOLUTIONARY PATENTS FOR THE BATHROOM AND KITCHEN



I 7 brevetti Simplifix System di ARGO RUBINETTERIE rappresentano un esclusivo, innovativo e rivoluzionario sistema di montaggio rapido che migliora, non solo la funzionalità, ma i vantaggi di ogni singolo rubinetto. 3 brevetti per il bagno (per monoforo, tre fori e incasso), due per la cucina (monoforo e doccia estraibile) e 2 per i rubinetti in POLY-TECH. Il rubinetto con il Simplifix System si installa in 5 minuti.

The 7 Simplifix System patents by ARGO RUBINETTERIE represent an exclusive, innovative and revolutionary system of rapid assembly which improves, not only the functionality, but the advantages of every single tap. 3 patents for the bathroom (for monobloc taps, tri flow taps and coupling), two for the kitchen (monobloc taps and extractable spray taps) and 2 for taps in POLY-TECH. Simplifix System taps can be installed in 5 minutes.



SEMPLIFIX System: MOLTI VANTAGGI IN UN UNICO SIMBOLO

SEMPLIFIX SYSTEM: MANY ADVANTAGES IN ONE SYMBOL

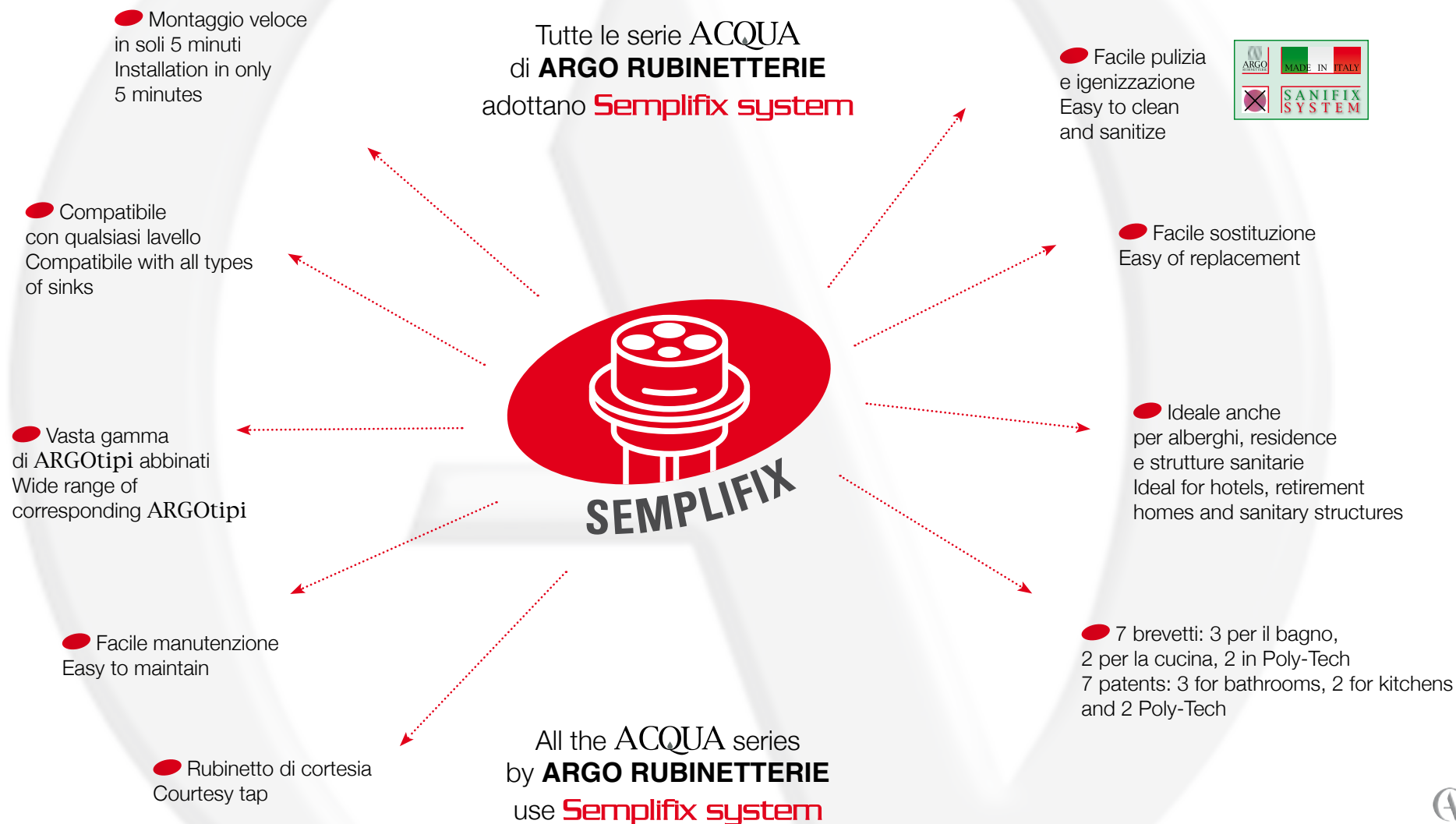

VANTAGGI SEMPLIFIX System PER IL BAGNO

SEMPLIFIX SYSTEM ADVANTAGES FOR THE BATHROOM

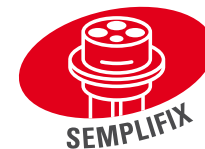

I brevetti **SEMPLIFIX SYSTEM** per il bagno permettono di installare serie sia monofora che tre/cinque fori in pochi minuti con grandi vantaggi in termini di scelta e di manutenzione successiva. Il montaggio dall'alto consente di installare i rubinetti anche in spazi molto piccoli e senza disagi.

SEMPLIFIX SYSTEM patents for the bathroom allow installation of monobloc and tri/five flow taps in a few minutes with great advantages in terms of choice and maintenance. The on counter assembly permits easy installation of taps even in small spaces without uneasiness.

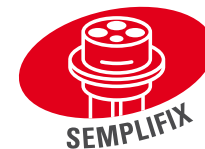

- Compatibile con qualsiasi lavabo
Compatible with all types of sinks
- Montaggio veloce in soli 5 minuti
Installation in only 5 minutes
- Vasta gamma di ARGOTipi abbinati
Wide range of matching ARGOTipi
- Facile manutenzione
Easy to maintain
- Rubinetto di cortesia
Courtesy tap
- Facile pulizia e igienizzazione
Easy to clean and sanitize
- Facile sostituzione
Easy of replacement
- Ideale anche per alberghi, residence e strutture sanitarie
Ideal for hotels, retirement homes and sanitary structures
- Collaudo dell'impianto anche senza il rubinetto con i tappi di collaudo
System testing using substitute testing taps



VANTAGGI SEMPLIFIX System PER IL BAGNO: IL 3 E 5 FORI!

SEMPLIFIX SYSTEM ADVANTAGES FOR THE BATHROOM: 3 AND 5 FLOW TAPS

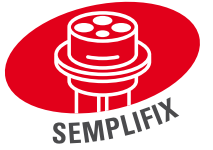

VANTAGGI

I brevetti Semplifix system per l'installazione di un rubinetto 3 fori e 5 fori hanno indubbi vantaggi in termini di praticità e velocità di montaggio, adattamento a diversi interessi e tutti gli altri vantaggi di Semplifix!

ADVANTAGES

The Semplifix patents for 3 holes and 5 holes mixer have without doubt many advantages in terms of practicality and assembly speed, adaptes to various coupling as well as all other Semplifix advantages!

VANTAGGI SEMPLIFIX System PER VASCA - DOCCIA ESTERNI

SEMPLIFIX SYSTEM ADVANTAGES FOR EXTERNAL BATH AND SHOWER

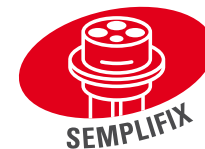

RACCORDI ESTENSIBILI
PER ADATTARE L'INTERASSE

ADESIVO DI CENTRATURA E
LIVELLO PER L'INSTALLAZIONE



ATTACCO SEMPLIFIX PER
VASCA E DOCCIA ESTERNO



VANTAGGI

Velocità e facilità di montaggio, smontaggio e manutenzione del Simplifix system si uniscono alla soluzione di problemi quali l'interasse dei tubi di collegamento (non sempre esatti) e al vantaggio estetico di non vedere gli eccentrici ed i rosoni di collegamento in quanto il gruppo vasca è a diretto contatto con la parete.

ADVANTAGES

Speed and ease of assembly, disassembly and maintenance of Simplifix system. These combine to solve the problem of which tube base to connect (not always exact), and have the aesthetic advantage of hiding nuts and washers as the unit is directly connected to the wall.

...E PER INCASSO

...AND FOR BASES



SCATOLA
DA MURARE



MISCELATORE
ESTRAIBILE
CON FILTRI

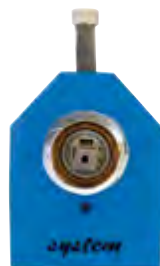

KIT DI INSTALLAZIONE



Vantaggi

Anche per l'incasso doccia una soluzione di montaggio, smontaggio e manutenzione veloce e facile. È possibile, infatti, montare e rimuovere il corpo del miscelatore dalla scatola di alloggiamento senza interventi sulla muratura. Questo permette di poter ispezionare e pulire i filtri con facilità perché l'acqua si chiude immediatamente quando si svitano i filtri.

Advantages

We offer solutions for the assembly and disassembly of shower bases as well as fast, easy maintenance. In fact it is possible, to mount and to remove the body of the mixer tap from the valve seat without disturbing the background. This allows you to check and clean filters easily because the water is shut off once the filters have been unscrewed.

VANTAGGI SEMPLIFIX System PER LA CUCINA: IL MONOFORO

SEMPLIFIX SYSTEM ADVANTAGES FOR THE KITCHEN: THE MONOBLOC

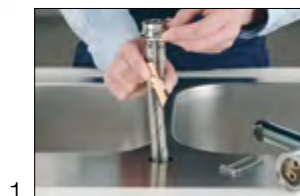
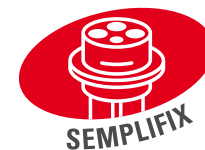

I brevetti **Semplifix system** per la cucina permettono la facile installazione non solo di monoforo semplici, ma anche di rubinetti con doccia estraibile. Una esclusiva di **ARGO RUBINETTERIE** e una importante estensione di gamma. Montaggio facile e grandi vantaggi.

The **Semplifix system** patents for the kitchen allow easy installation not only of basic monobloc taps, but also of taps with extractable shower heads. An **ARGO RUBINETTERIE** exclusive and an important expansion of the range. Easy assembly and great advantages.

VANTAGGI

Il tradizionale monoforo per la cucina diventa rivoluzionario con **Semplifix system**. Facile da montare, pulire e sostituire.

Pochi semplici gesti e moltissimi vantaggi.

ADVANTAGES

The traditional monobloc tap for kitchens is revolutionised with **Semplifix system**. Easy to mount, clean and replace. Simple functions with many advantages.

...E LA DOCCIA ESTRAIBILE

...AND THE EXTRACTABLE SPRAY TAPS

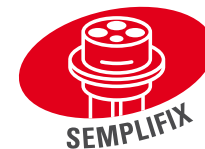

VANTAGGI

SEMPLIFIX CUCINA DOCCIA ESTRAIBILE

È la novità per la cucina che adotta il Semplifix system e quindi permette un facile montaggio anche per un rubinetto con doccia estraibile. Un prodotto assolutamente innovativo che va a colmare una lacuna sul mercato ed è di sicuro interesse per tutti i protagonisti del settore.

ADVANTAGES

SEMPLIFIX KITCHEN EXTRACTABLE SPRAY SYSTEM

A new accessory for the kitchen which adopts the Semplifix system, thus allowing easy assembly even for taps with extractable spray hose. An absolutely innovative product that bridges a gap in the market and is surely of interest to all participants in this field.

The market, and is surely of interest to all the principal characters in this sector.

CONTRAPPESO AD ATTACCO RAPIDO

...AND THE EXTRACTABLE SPRAY TAPS

gr. 500 - universale
gr. 500 - ø 10 mm
gr. 260 - ø 10 mm



VANTAGGI

Permette un rapido fissaggio del contrappeso al flessibile del rubinetto doccia estraibile senza l'utilizzo di attrezzi.

ADVANTAGES

It allows a rapid fixing of the counterweight to the flexible hose of the kitchen mixer with extractible hand shower without using tools.



I NOSTRI MATERIALI: OTTONE, ACCIAIO, ALLUMINIO E POLY-TECH

MATERIALS IN OUR PRODUCTS: BRASS, STEEL, ALUMINIUM AND POLY-TECH



OTTONE
BRASS



ACCIAIO INOX
STAINLESS STEEL



ALLUMINIO
ALUMINIUM



POLY-TECH



Nella rubinetteria sanitaria TUTTI utilizzano l'OTTONE, QUALCUNO utilizza l'ACCIAIO, POCHI realizzano prodotti in ALLUMINIO, solo **ARGO RUBINETTERIE** è in grado di realizzare rubinetti in **POLY-TECH**.

In the area of sanitation all taps are made of BRASS, some uses STEEL, while a few are produced in ALUMINIUM, **ARGO RUBINETTERIE** is the only company in the position to make taps in **POLY-TECH**.

LA RICERCA SUI MATERIALI PER PRODOTTI INNOVATIVI

THE PURSUIT OF MATERIAL FOR INNOVATIVE PRODUCTS

VANTAGGI

I materiali usati da **ARGO RUBINETTERIE** per realizzare i suoi prodotti, per dare un sicuro vantaggio ai propri clienti.

Ogni materiale ha le sue specifiche applicazioni e mercati.

ARGO RUBINETTERIE ha sviluppato tecnologie per il loro utilizzo e prodotti specifici che vanno a superare problemi relativi al peso, al rilascio di metalli pesanti, ai trattamenti superficiali ed alle finiture, etc.

ARGO RUBINETTERIE è la prima rubinetteria ad aver realizzato rubinetti in POLY-TECH, ossia polimeri che permettono di avere prodotti innovativi importante nella progettazione e realizzazione.

La ricerca e sviluppo di **ARGO RUBINETTERIE** ha esplorato l'uso di materiali spesso trascurati per problemi tecnologici realizzando prodotti oggi indispensabili per molte importanti applicazioni.



ADVANTAGES

The materials used by **ARGO**

RUBINETTERIE to manufacture its products, give guaranteed advantages to its customers. Every material has a detailed list of applications and markets.

ARGO RUBINETTERIE has developed technologies for their use, and specific products which overcome problems regarding weight, the release of heavy metals, surface treatments and finishings, etc.

ARGO RUBINETTERIE is the first company to have produced taps in POLY- TECH, this is a polymer which allows for the innovative manufacture elements in planning and creation.

ARGO RUBINETTERIE research & development have explored the use of materials often neglected by others because of technological problems, thus allowing **ARGO RUBINETTERIE** to create products which today are indispensable because of their varied and important applications.

SEMPLIFIX SYSTEM IN POLY-TECH: BINOMIO PERFETTO TRA TECNOLOGIA E COSTO

SEMPLIFIX SYSTEM IN POLY-TECH: A PERFECT COMBINATION BETWEEN TECHNOLOGY AND PRICE



VANTAGGI

Realizzato in tecnopolimeri, il nuovo monocomando di **ARGO RUBINETTERIE** rappresenta un'assoluta novità e unicità sul mercato e permette, grazie alle sue caratteristiche, innumerevoli soluzioni e vantaggi. Dall'essere in un materiale completamente alimentare senza cessione di metalli pesanti, dall'attacco **Simplifix System**, al peso ridotto, per arrivare ad un prezzo decisamente competitivo, i prodotti in POLY-TECH di **ARGO RUBINETTERIE** danno al consumatore finale vantaggi mai avuti prima.

- **SEMPLIFIX System:** i rubinetti in POLY-TECH hanno l'esclusivo sistema di fissaggio brevettato da **ARGO RUBINETTERIE** che permette un montaggio facile e sicuro in pochi minuti. Una caratteristica che nessuno può vantare con le stesse caratteristiche perché il brevetto è nel sistema, unico ed esclusivo che permette, tra l'altro, una manutenzione e una pulizia facile e senza problemi.

- **AA RISPARMIO IDRICO ED ENERGETICO:** i rubinetti in POLY-TECH, come moltissimi altri prodotti di **ARGO RUBINETTERIE** possono essere dotati del sistema AA che permette un significativo risparmio sia idrico che energetico (fino al 50%) che è possibile misurare e verificare compilando una semplice tabella sul sito di **ARGO RUBINETTERIE** (www.argorubinetterie.it). Non soluzioni limitate all'areatore, ma un vero e proprio sistema di risparmio verificato e verificabile.

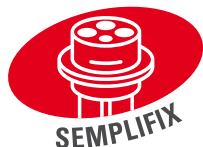

- **TRANQUILLITÀ:** sia in termini di sicurezza alimentare che di durata del prodotto. I prodotti in POLY-TECH sono completamente alimentari, non hanno metalli pesanti, ed in più, per quanto detto, **ANALLERGICI**. La loro durata è alta qualità è garantita **MADE IN ITALY** e una ulteriore garanzia è nella **RINTRACCIABILITÀ** come per tutti i prodotti di **ARGO RUBINETTERIE**.

- **MADE IN ITALY:** è un prodotto interamente pensato, progettato e realizzato in Italia, presso il nostro reparto di **RICERCA E SVILUPPO** dei nostri stabilimenti. I rubinetti in POLY-TECH hanno caratteristiche di assoluta qualità e tutti i materiali e le caratteristiche funzionali sono testati e garantiti.

FINITURE COLORE: sono quasi infinite le finiture colore possibili con la verniciatura a polvere utilizzata per i prodotti in POLY-TECH di **ARGO RUBINETTERIE**. Ogni esigenza estetica legata alle scelte di arredamento possono essere soddisfatte da **ARGO RUBINETTERIE** che, nel settore cucina in particolare, ricevendo il modello di lavello e il codice colore può realizzare i rubinetti nell'esatto colore scelto.

- **PREZZO:** nonostante l'altissima tecnologia utilizzata per realizzare i prodotti in POLY-TECH, grazie ad importanti scelte produttive di **ARGO RUBINETTERIE**, i prezzi sono assolutamente allineati ai prodotti di fascia media del mercato consentendo a chiunque di non fare una scelta di prezzo, ma di qualità senza rinunciare ai vantaggi di un prodotto di grande pregio. E' una caratteristica che **ARGO RUBINETTERIE** ha voluto per i suoi prodotti: un prezzo accessibile anche per la qualità più elevata.

ADVANTAGES

Made in plastic technopolymers, the new monocommand from **ARGO RUBINETTERIE** is completely new in the market, and thanks to its characteristics offer a wide range of solutions. The material is completely safe there is no transfer of heavy metals. From the **Simplifix** attachment, to its reduced weight, and having a decidedly competitive price, **ARGO RUBINETTERIE** products in POLY-TECH offer a wide range to its customers how many advantages never had before.



VANTAGGI DEI RUBINETTI IN POLY-TECH

ADVANTAGES OF TAPS IN POLY-TECH

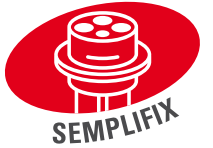

● Tranquillità sia in termini di sicurezza alimentare sia in termini di durata del prodotto
Security in terms of health and product life

● Per i nostri partners commerciali l'indubbio vantaggio strategico in quanto unici distributori del prodotto nella propria area di competenza
For our commercial partners a guaranteed strategic advantage as product distributors only work in their area of competence



● È un prodotto innovativo ma di tradizionale e riconosciuta qualità italiana
It is an new and innovative product but of traditional and acknowledged Italian quality



● Disponibili in tutte le finiture colore con verniciatura a polvere
Available in all colour finishes, also in powder paint

EASY-KEYS: SEMPLICITÀ DI MONTAGGIO ANCHE PER I RUBINETTI TRADIZIONALI

EASY-KEYS: EASY INSTALLATION EVEN FOR TRADITIONAL TAPS



optional 1
chiave sostitutiva del dado di fissaggio
wrench replacing the fixing nut



optional 2
chiave per il fissaggio del dado
wrench to fasten the nut



per esagono 9 mm
for exagon 9 mm



per esagono 12 mm
for exagon 12 mm



per esagono 13 mm
for exagon 13 mm

VANTAGGI

Anche per i sistemi tradizionali si può montare il rubinetto facilmente e comodamente.

ADVANTAGES

Finally also the traditional taps can be easily installed.

QUATTRO LINEE DI PRODOTTI PER LE PIÙ DIVERSE ESIGENZE DEL MERCATO

FOUR PRODUCT LINES FOR SEVERAL REQUIREMENTS OF THE MARKET



CU 0900
pag. 41

ACQUATECH

ARGOtipi tecnologici



CU 0200
pag. 56

ACQUA

ARGOtipi tecnici



2564
pag. 86

CLASSICi

miscelatori
e rubinetti tradizionali



CU 2560 J
pag. 114

economyline

miscelatori
e rubinetti low-cost

ACQUATECH ARGOtipi TECNOLOGICI

- **Semplifix** - tutti gli ARGOTipi sono dotati di Attacco rapido per un facile montaggio e manutenzione.
- **Rintracciabilità** - ogni prodotto è garantito Made in Italy ed è rintracciabile, grazie al suo codice identificativo, con una semplice procedura di verifica sul sito **www.argarubinetterie.it**
- **Green-Tech** - tecnologia per il risparmio e la tutela dell'ambiente.
- **AA** - risparmio Idrico ed Energetico
- **Elettronica**
- **Materiali innovativi**
- **Riciclabilità**
- **Sanificazione**

ACQUATECH TECHNOLOGICAL ARGOTipi

- **Semplifix** - all ARGOTipi are equipped express attachments for easy assembly and maintenance
- **Traceability** - Every product is guaranteed Made in Italy and is traceable, thanks to its identification code, with a simple procedure can be verified on **www.argarubinetterie.it** site
- **Green-Tech** - technology for savings and environmental protection
- **AA** - Water and Energy saving
- **Electronics**
- **Innovative materials**
- **Recyclability**
- **Disinfection**

ACQUA ARGOtipi TECNICI

- **Semplifix** - tutti gli ARGOTipi sono dotati di Attacco rapido per un facile montaggio e manutenzione.
- **Rintracciabilità** - ogni prodotto è garantito Made in Italy ed è rintracciabile, grazie al suo codice identificativo, con una semplice procedura di verifica sul sito **www.argarubinetterie.it**
- **Green-Tech** - tecnologia per il risparmio e la tutela dell'ambiente.
- **AA** - risparmio Idrico ed Energetico
- **Elettronica**
- **Materiali innovativi**
- **Riciclabilità**
- **Sanificazione**

ACQUA TECHNICAL ARGOTipi

- **Semplifix** - all ARGOTipi are equipped express attachments for easy assembly and maintenance
- **Traceability** - Every product is guaranteed Made in Italy and is traceable, thanks to its identification code, with a simple procedure can be verified on **www.argarubinetterie.it** site
- **Green-Tech** - technology for savings and environmental protection
- **AA** - Water and Energy saving
- **Electronics**
- **Innovative materials**
- **Recyclability**
- **Disinfection**



CLASSICI Miscelatori e rubinetti TRADIZIONALI

- **Rintracciabilità** - ogni prodotto è garantito Made in Italy ed è rintracciabile, grazie al suo codice identificativo, con una semplice procedura di verifica sul sito **www.argarubinetterie.it**

CLASSICI TRADITIONAL mixers and taps

- **Traceability** - Every product is guaranteed Made in Italy and is traceable, thanks to its identification code, with a simple procedure can be verified on **www.argarubinetterie.it** site

ECONOMYLINE Miscelatori e rubinetti LOW-COST

Prodotti importati, controllati, collaudati e garantiti da ARGO RUBINETTERIE

ECONOMYLINE LOW COST mixers and tap

Products imported, checked, tested and guaranteed by ARGO RUBINETTERIE

VANTAGGI

Trasparenza delle caratteristiche tecniche di ogni singolo prodotto per poter scegliere la soluzione più vantaggiosa.

ADVANTAGES

Full declaration of technical characteristics for every single product allowing you to choose the best solution.

COLORI E FINITURE: OLTRE 100 FINITURE PER OGNI NECESSITÀ DI GUSTO E DI ARREDO

COLORS AND FINISHINGS: MORE THAN 100 FINISHINGS AVAILABLE TO SATISFY ALL CLIENT NEEDS AND TASTES

granito
granite



oltre 100
finiture

VANTAGGI

È possibile avere rubinetti in ogni soluzione di finitura e colore grazie alla ricerca e all'organizzazione di ARGO RUBINETTERIE che offre ai propri clienti oltre 100 colori e soluzioni personalizzate.

ADVANTAGES

Taps are available in all finishes and colours, thanks to ARGO RUBINETTERIE'S R&D which allows our customer to choose from over 100 colours for a personalised solutions.

COLORI STANDARD / STANDARD COLOURS

cromato
chrome



01
Cromo
Chrome

colori
colours



02
Bianco
White



03
Bianco Ral
White Ral



04
Nero opaco
Black matt



05
Nero
Black



06
Rosso
Red

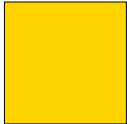

07
Giallo
Yellow



08
Moka
Mocca

sfumati
shaded

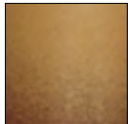

14
Terra di Francia
Terre de France

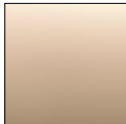

15
Cappuccino
Cappuccino

trattati
treated

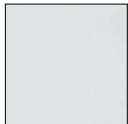

39
Cromo satinato
Matt chrome

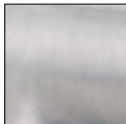

11
Acciaio spazzolato
Brushed steel



112
Vecchio argento
Old silver

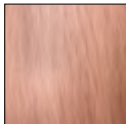

09
Vecchio rame
Old copper

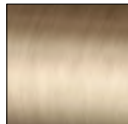

10
Vecchio bronzo
Old bronze

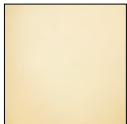

13
Oro
Gold

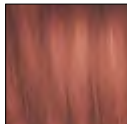

98
Brunito
Venetian bronze

bicolori
two tone



La foto è puramente indicativa, è possibile ordinare alcuni articoli, che esteticamente si prestano, nella versione bicolore aggiungendo **“CR”** dopo il codice articolo e indicando il colore per l'abbinamento. Il prezzo di riferimento sarà quello del colore in abbinamento.

The photo is only an example, it is possible to have some models in bicoloured version adding the code **“CR”** after the article number and writing the combined colour. The price will be the one of the combined colour.

RUBINETTO DI CORTESIA: UN SERVIZIO IN PIÙ, UN VANTAGGIO UNICO

COURTESY TAP: AN EXTRA SERVICE WHICH CAN ONLY BE AN ADVANTAGE



VANTAGGI

In caso di guasto, in attesa che lo specifico modello sia a disposizione del rivenditore e dell'installatore, ARGO RUBINETTERIE fornisce un rubinetto di cortesia che risolve subito il problema o il guasto. Quando arriva il rubinetto nel modello e nella finitura richiesta, in pochissimi minuti lo si sostituisce senza nessun disagio per il cliente. Una risposta rapida ed efficace.



ADVANTAGES

In the event of damage, and while waiting for the chosen model to become available, ARGO RUBINETTERIE is happy to offer a courtesy tap to solve immediate problems caused by the breakage. Once the model, in the requested finish is available, the final fitting requires only a few minutes with no inconvenience to the client. A fast and effective answer.

KIT BASI SEMPLIFIX E TAPPI DI COLLAUDO: UNA SOLUZIONE PER GLI INSTALLATORI, UNA SOLUZIONE PER IL CLIENTE

SEMPLIFIX BASE KIT AND TESTING PLUGS: AN ANSWER FOR PLUMBERS, A SOLUTION FOR THE CUSTOMER



VANTAGGI

Con i KIT DI BASI Semplifix ogni installatore può finire l'impianto e, successivamente, far scegliere al cliente il modello preferito e montarlo. Non c'è più il vincolo della scelta prima dell'installazione! In più con i TAPPI DI COLLAUDO, è possibile collaudare l'impianto anche senza i rubinetti montati riducendo i tempi di cantiere.

ADVANTAGES

With the Semplifix BASE KIT plumbers can complete installation and, only after the plumbing is completed is the client required to choose the model. No longer is the client required to choose prior to installation. Added to this the testing plugs permit testing of the system without the installation of taps.

4 FASI PER SANIFICARE IL TUO RUBINETTO

4 PHASES TO SANITIZE YOUR TAPS



SANIFIX SYSTEM è disponibile sui prodotti con attacco rapido: è possibile ordinarlo con il kit sanificazione aggiungendo in fondo al codice articolo "KSS"

SANIFIX SYSTEM is available on the products with easy fit: it's possible to order it with kit disinfection adding at the end of the item code "KSS"

SANIFIX SYSTEM di **ARGO RUBINETTERIE** è facile ed efficace: utilizzato periodicamente (ogni 3-6 mesi può essere sufficiente) aiuta a mantenere sani e disinfettati i rubinetti di bagno e cucina. L'intervallo di tempo tra un trattamento e l'altro dipende dall'uso e dall'ambiente in cui è il rubinetto. Si consigliano comunque almeno due trattamenti all'anno. Grazie all'esclusivo e brevettato sistema di fissaggio **SEMPLIFIX SYSTEM**, è possibile sanificare periodicamente i prodotti **ARGO RUBINETTERIE** con il sistema e la procedura **SANIFIX SYSTEM**. La sanificazione periodica, infatti, permette di eliminare (al 99,9%!) batteri, virus, micobatteri, miceti e spore che possono annidarsi nel rubinetto nel corso del normale uso domestico. Sui rubinetti, così come su tutti gli utensili di normale uso quotidiano, si depositano e proliferano dai batteri alle spore che possono trasmettere infezioni anche gravi. Per questo **ARGO RUBINETTERIE** ha studiato e testato un sistema di sanificazione, **SANIFIX SYSTEM**, che, attraverso l'uso di disinfettanti a largo spettro (sodio ipoclorito - clorossidante elettrolitico), permette di eliminare in modo efficace i principali agenti patogeni. Un sistema di disinfezione pensato non solo per cliniche, case di cura, ristoranti e comunità, etc., ma per l'uso domestico dove, in mancanza di un sistema semplice e pratico, si trascura di pulire e sanificare proprio i rubinetti che sono costantemente soggetti alla manipolazione di molte persone.

ARGO RUBINETTERIE's SANIFIX SYSTEM is easy and effective: a periodic use (every 3-6 months could be enough) help you to maintain your kitchen and bathroom taps safe and disinfected. The break between a treatment and the next one depends on the use of the tap. It is advised to do at least 2 treatments per year. Thanks to **SEMPLIFIX** patented system it is possible to sanitize periodically **ARGO RUBINETTERIE** products with **SANIFIX SYSTEM**. The periodic disinfection, in fact, allows the removal (at 99,9%) of bacteria, virus and spores that can nest in the tap during the standard household use. On the taps, as on the kitchen tools, proliferate bacteria and spores carriers of infection also very serious. For this reason **ARGO RUBINETTERIE** studied and tested a sanitizing process, **SANIFIX SYSTEM**, that through the use of broad-spectrum disinfectants (sodium hypochlorite, electrolytic chlorine oxidant) allows an effective removal of the main pathogens. A disinfection system not only for clinics, restaurants and so on, but also for domestic use, where we usually overlook to clean the taps, even if they are always touched from many people.

1



Grazie al **SEMPLIFIX SYSTEM** si rimuove il rubinetto dalla sua base di fissaggio avendo cura di **chiudere i rubinetti sottolavabo** di mandata dell'acqua. Si mette il rubinetto nella vaschetta **SANIFIX SYSTEM**.

With the allen key for the **SEMPLIFIX SYSTEM** you can take off the tap from its base, after **closing the water connection** under the sink. Then put the tap in the bowl of **SANIFIX SYSTEM**.



3



Si aggiunge il disinfettante all'acqua nella vaschetta. Si lascia il rubinetto in immersione per almeno 15 minuti. Con il disinfettante consigliato il tempo di immersione può essere anche molto più lungo, ma per la sanificazione è sufficiente un'immersione di 15 minuti.

Put the disinfectant into the bowl. Leave the tap submerged in the solution for about 15 minutes. With the advised disinfectant the time for immersion could be longer, but for sanitize it is enough 15 minutes.

2



Si riempie la vaschetta di acqua fino a coprire interamente il rubinetto (ca 4 lt). Ogni rubinetto viene fornito con la sua vaschetta e una confezione di disinfettante utile per molti cicli di sanificazione. Si prepara la giusta dose di disinfettante a base di sodio ipoclorito (ca il 2%). **ARGO RUBINETTERIE** ha scelto questo tipo di disinfettante perché molto usato nella disinfezione di materiale ed è molto affidabile per la sua alta qualità.

Put into the bowl about 4 lt. of water, up to cover the tap. Every tap has its own bowl and a disinfection kit suitable for many treatments. Prepare 80 ml. of disinfectant (2% solution) on sodium hypochlorite base. **ARGO RUBINETTERIE** chose this kind of disinfectant because already used for disinfection of products and also due to its high quality.

4



Si toglie dalla vaschetta **SANIFIX SYSTEM** e si fa semplicemente sgocciolare il rubinetto dell'acqua che lo ha ricoperto e riempito. Si rimette e **si fissa** il rubinetto sulla sua base di fissaggio **SEMPLIFIX SYSTEM** e la procedura è così conclusa. **Riaprendo i rubinetti di mandata** sottolavabo il rubinetto è immediatamente operativo.

Take off the tap from the solution and leave it drip. Put the tap on to the **SEMPLIFIX** base and **fix it**. Now **open the water connection** under the sink and the procedure is concluded.



STRUTTURE TURISTICO RICETTIVE STAGIONALI

Le strutture stagionali lavorano, mediamente, 8/10 mesi l'anno, quindi hanno un periodo di chiusura e manutenzione degli impianti.

Alla chiusura si presentano due problemi:

1) tutto ciò che non può essere rimosso e immagazzinato rimane esposto agli agenti atmosferici e alle intemperie (al mare ad esempio la salsedine, in montagna ad esempio il gelo). Per questo ci sono danneggiamenti che devono essere gestiti per evitare problemi "in stagione";

2) molti complementi non asportabili, sono anche esposti al rischio di furti o danneggiamenti per atti vandalici.

Grazie al nostro esclusivo SEMPLIFIX SYSTEM è possibile e rapido smontare i rubinetti proteggendoli così da intemperie e atti vandalici, quindi ritirarli o inviarli ad ARGO RUBINETTERIE per una manutenzione periodica stagionale.

Il nostro progetto consiste nel fornire i nostri prodotti e un contratto di manutenzione attraverso il quale viene anche fornito (a richiesta) un "rubinetto di cortesia" da utilizzare in caso di emergenza.

La manutenzione prevede (a richiesta) che, nel periodo di chiusura della struttura, i prodotti possano essere inviati ad ARGO RUBINETTERIE che provvede a fare la manutenzione sostituendo la cartuccia/vitoni, l'aeratore e eventuali parti danneggiate (elementi di funzionalità) dall'usura e, se richiesta, anche la sanificazione completa.

Non è previsto dal contratto il ripristino degli elementi estetici del prodotto.

Prima dell'apertura della struttura, i rubinetti vengono rispediti in modo da essere rimontati perfettamente efficienti e affrontare così una nuova stagione.

Il ciclo di manutenzione è annuale così come la durata del contratto che deve essere rinnovato di volta in volta.

Il contratto deve essere stipulato prima della richiesta dell'intervento di manutenzione, diversamente non si potrà procedere ed accedere alle condizioni agevolate.

Il costo della manutenzione è di ... Euro per ogni rubinetto trattato: i costi di invio dei prodotti sono a carico del cliente, mentre, se il numero di rubinetti è superiore a 15, i costi di spedizione alla struttura sono a carico di ARGO RUBINETTERIE.

Per contratti che prevedono un numero di rubinetti superiore a 20, il "rubinetto di cortesia" viene fornito gratuitamente.

SUPPORTO ALLA VENDITA: ESPOSITORI, CONSEGNA RAPIDA, SERVIZI

SALES SUPPORT: EXHIBITS, FAST DELIVERY, SERVICES

VANTAGGI

Migliore esposizione e presentazione dei prodotti nel proprio showroom per mostrare e descrivere tutte le caratteristiche specifiche.

ADVANTAGES

Better displays and presentation of the products in showrooms allows us to show and demonstrate all the characteristics of our products.

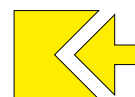

SERVIZIO “EXPRESS”. AVAILABLE ONLY IN ITALY

Prodotto disponibile per consegna rapida.

Gli articoli che sul listino riportano questo simbolo possono usufruire del servizio “express” che permette di gestire l’ordine con una via preferenziale all’interno dell’azienda e di conseguenza avere una consegna rapida. Importante: per usufruire di questo servizio è indispensabile fare un ordine di soli articoli a listino con questo simbolo e indicare anche la dicitura “EXPRESS” sull’ordine.



ATTENZIONE:

Prodotto disponibile per consegna rapida (soggetto a disponibilità)

Express delivery only for Italy



CUSTOMER SERVICE

ARGO CUSTOMER SERVICE è la procedura di assistenza ARGO RUBINETTERIE ai propri clienti attraverso poche semplici fasi in cui il CLIENTE può avere la sostituzione di un elemento funzionale del rubinetto tramite specifico ricambio.

VANTAGGI

Velocità di consegna su alcune serie per anticipare la fornitura e avere un ulteriore vantaggio competitivo sulla concorrenza.

ADVANTAGES

Speed of delivery, we can anticipate supply on some series giving an advantage over the competition.

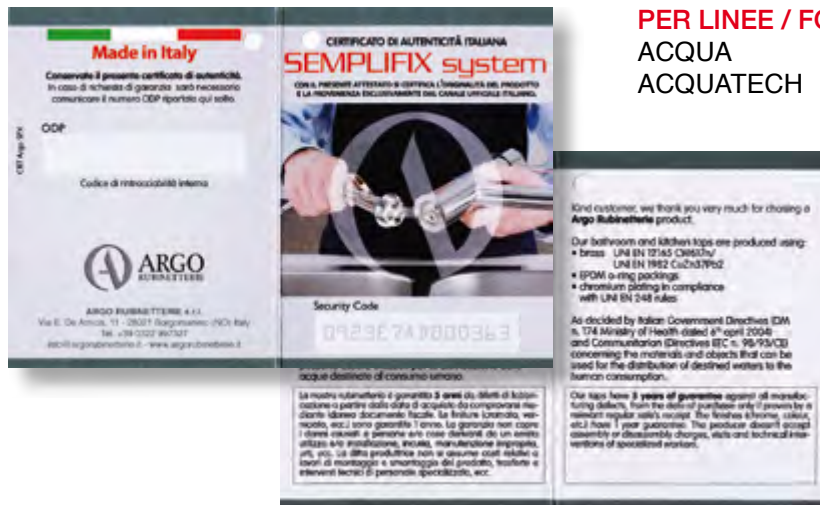

PER LINEE / FOR LINES
ACQUA
ACQUATECH

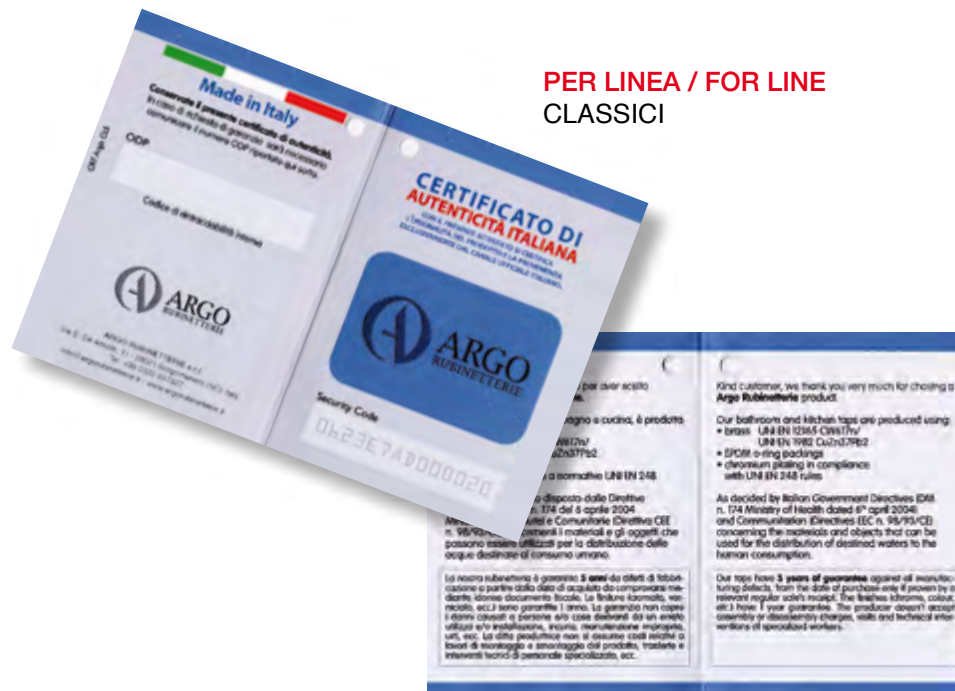

PER LINEA / FOR LINE
CLASSICI

PER LINEA / FOR LINE
ECONOMYLINE

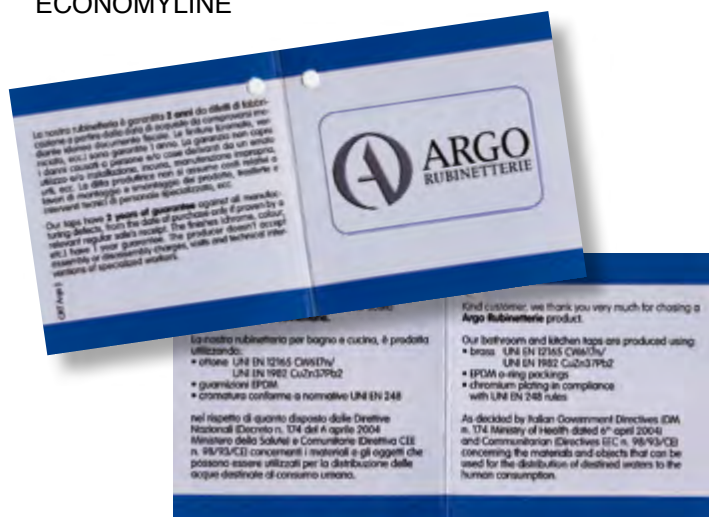

VANTAGGI

Immediata riconoscibilità e trasparenza delle caratteristiche del prodotto.

ADVANTAGES

Immediate recognition and transparency of product's features

PRESENTE NEI RUBINETTI "AA"
PRESENT FOR TAPS "AA"

SEMPLIFIX SYSTEM

ha **vantaggi per tutti** advantages for every one



□ SALE MOSTRA

- Possibilità di avere l'intero catalogo senza fare magazzino utilizzando il rubinetto di cortesia che permette di installare comunque il rubinetto all'idraulico e poi sostituire con il definitivo all'arrivo del rubinetto della serie scelta.
- Possibilità di presentare importanti argomenti di vendita: facilità di manutenzione ed installazione, risparmio idrico ed energetico e tutti gli altri vantaggi per il consumatore finale.
- Facilità di montaggio e smontaggio delle serie e dei prodotti per gestire con estrema facilità l'assortimento in esposizione ed eseguire simulazioni al cliente.

□ SHOWROOMS

- Possibility to have the complete catalogue without filling your stockroom, using courtesy taps. These allow the plumber to install any tap, replacing it when the chosen tap arrives.
- Possibility to present important sales' topics, ease of maintenance and installation, water and energy conservation and all other consumer advantages.
- Ease of fitting and removal of the series products, allows easy management of the display, and allows you to give quick and simple demonstrations to the client.

□ TERMOIDRAULICI

- Facilitare la scelta al cliente, non vincolandolo alla propria disponibilità di magazzino, grazie al rubinetto di cortesia in attesa del prodotto desiderato.
- Tutela del prezzo di rivendita del termoidraulico da parte dell'azienda con una attenta politica di distribuzione in zone definite e concordate.
- Possibilità di fornire un prodotto di qualità e ricco di argomenti di vendita tecnico-funzionali innovativi che permettono una più forte fidelizzazione con il cliente.

□ THERMOPLUMBERS

- The courtesy tap makes the customers choice easier, as they are not obliged to choose from items currently in stock.
- We protect resale price by a careful policy of distribution to agreed areas.
- Possibility of supplying a good quality product, rich in sales and technical arguments creating a high level of customer loyalty.

○ RIVENDITORI DI MOBILI

- Possibilità di avere l'intero catalogo senza fare magazzino utilizzando il rubinetto di cortesia che permette di installare comunque il rubinetto all'idraulico e poi sostituire con il definitivo all'arrivo del rubinetto della serie scelta.
- Possibilità di presentare importanti argomenti di vendita: facilità di manutenzione ed installazione, risparmio idrico ed energetico e tutti gli altri vantaggi per il consumatore finale.
- Facilità di montaggio e smontaggio delle serie e dei prodotti per gestire con estrema facilità l'assortimento in esposizione ed eseguire simulazioni al cliente.

○ FURNITURE RETAILERS

- Possibility to have the complete catalogue without filling your stockroom, using courtesy taps.

○ CUCINIERI

- Possibilità di montare un rubinetto di grandi qualità tecnologiche che permette di valorizzare la cucina attraverso maggiori argomenti di vendita.
- Facilità di installazione e di gestione del prodotto nel post vendita.
- Possibilità di avere un rubinetto di Classe A che permette un vantaggio concreto in termini di risparmio in un settore molto sensibile alle classificazioni energetiche.

○ KITCHENS CONSTRUCTORS

- Use an Argo Simplifix tap of high quality and technology increases the value of a kitchen by offering a wider range of sales possibilities.
- Ease of installation and after sales product management.
- Possibility of having an "A" class tap, which offers greater advantages in savings, in a Sector sensitive to such Energy classifications.

○ CENTRI INOX

- Possibilità di presentare importanti argomenti di vendita: facilità di manutenzione ed installazione, risparmio idrico ed energetico e tutti gli altri vantaggi per il consumatore finale.
- Facilità di montaggio e smontaggio delle serie e dei prodotti per gestire con estrema facilità l'assortimento in esposizione ed eseguire simulazioni al cliente.

○ STAINLESS STEEL INOX CENTRES

- Possibility of presentation of important sales points: ease of installation and maintenance, water and energy conservation, along with all other consumer advantages.
- Ease of fitting and disassembly of the series and products allows easy management of the display goods and facilitates the carrying out of demonstrations for the customer.

□ INSTALLATORI

- Velocità di installazione con notevoli guadagni in termini di tempo e di costi di manodopera dei collaboratori a parità di costo per il cliente.
- Comodità di installazione grazie al montaggio dall'alto senza difficoltà di accesso, di posizioni scomode e di pulizia del lavoro.
- Per i cantieri c'è la possibilità di finire l'impianto con le basi, collaudarlo con i tappi di collaudo e successivamente, montare i rubinetti scelti dal cliente senza esporsi con l'anticipazione anche di importanti somme.
- Possibilità di gestire un capitolato con una più facile gestione dei prezzi, partendo da una offerta di prezzo contenuta con la successiva possibilità di fornire prodotti con maggiori margini.
- Possibilità di garantire, attraverso il rubinetto di cortesia, un servizio di intervento al proprio cliente in tempi straordinariamente rapidi con costi minimi.
- Vendere una maggiore professionalità e vantaggi proponendo prodotti che permettono un risparmio idrico ed energetico.

□ INSTALLERS

- Quick installation with considerable savings in terms of time and labour costs, at the same price for the customer.
- Installation convenience thanks to above sink fitting which removes access difficulties, uncomfortable positions and allows ease of cleaning.
- On construction sites its possible to complete installation of the bases, test the plumbing using the testing plugs, and after fit the chosen taps, without requiring a large deposit up front.
- Possibility to agree contract terms with easy price agreement, starting with a low price offer, with further possibility of supplying goods with greater profit margins.
- Possibility of guaranteeing, thanks to the courtesy tap, a quick and cost effective intervention for the customer.
- Sales with greater professionalism, advantages when proposing products that allow water and energy conservation.

This allows the immediate installation of any tap, and the easy replacement of it when the chosen tap arrives.

- Presentation of important sales points: ease of installation and maintenance, water and energy conservation, along with all other consumer advantages.
- Ease of fitting and disassembly of the series and products allows easy management of the display goods and facilitates the carrying out of demonstrations for the customer.

□ HOTEL, OSPEDALI E STRUTTURE PUBBLICHE

- Possibilità di installare prodotti che, grazie all'attacco rapido, permettono una immediata sostituzione evitando interruzione del servizio.
- Possibilità di una migliore e più approfondita pulizia dei sanitari anche rimuovendo con facilità il rubinetto dalla sua base.
- Possibilità di rimuovere facilmente il rubinetto per igienizzarlo.
- Importanti risparmi in termini di consumi idrici ed energetici che, considerata la quantità di utenze installate in una singola struttura, portano ad un notevole contenimento dei costi e, quindi, inutili sprechi nella gestione.

□ HOTELS, HOSPITALS AND PUBLIC STRUCTURES

- Possibility to install products which, thanks to their rapid connection, allow an immediate replacement avoiding interruption of the service.
- Allows better cleaning of sanitary fixtures, easily removing the tap from its base.
- Possibility of removing the tap easily to make it healthy.
- Important energy and water savings, which considering the quantity of consumption in a single public structure can bring about significant reductions reducing useless waste.

□ CAMPEGGI E RESIDENCE STAGIONALI

- Possibilità di smontare i rubinetti a fine stagione evitando problemi di furto, vandalismo e di danneggiamenti per salsedine e mancato utilizzo.
- Possibilità di inviare i rubinetti in ARGO nei periodi di chiusura per una eventuale manutenzione straordinaria.

□ CAMPING AND SEASONAL RESSORTS

- Possibility to disassemble the tap from the base at the end of the season avoiding problems of theft, vandalism and damages caused by salt and disuse.
- Possibility to send the taps to ARGO during the off season for special maintenance, if required.

○ CANTIERI NAUTICI E COSTRUTTORI DI AUTO CARAVAN

- Immediato vantaggio sull'installazione del primo impianto in fase di produzione o preassemblaggio.
- Vantaggio nella gestione del servizio di manutenzione con velocità e facilità di intervento.
- Notevole risparmio di peso grazie all'utilizzo di materiali innovativi quali tecnopolimeri plastici e alluminio.
- Risparmio di acqua che permette una migliore gestione dei serbatoi ed una maggiore autonomia.

○ SHIPYARDS AND CARAVANS CONSTRUCTORS

- Immediate advantage as the installation of the initial system can take place during production or the assembly phase.
- The advantage of quick and easy intervention when servicing.
- Considerable reduction in weight thanks to the use of innovative new materials such as plastic technopolymers and aluminum.
- Water saving which allows better management of water tanks and gives greater autonomy.
- Possibility to install products which, thanks to their rapid connection, allow an immediate replacement avoiding interruption of the service.

□ ○ PRIVATI

- Possibilità di immediati risparmi idrici ed energetici che possono portare, nel primo anno di utilizzo, a ripagarsi l'intero costo d'acquisto del rubinetto.
- Possibilità, in caso remoto di guasto, di avere una immediata sostituzione con il rubinetto di cortesia, senza attese e disagi.
- Possibilità di una migliore e più approfondita pulizia dei sanitari anche rimuovendo con facilità il rubinetto dalla sua base.
- Possibilità di rimuovere facilmente il rubinetto per igienizzarlo.

□ ○ PRIVATE CUSTOMERS

- The energy and water savings gained from our taps allow you to recoup the price of the tap within a year.
- In remote cases of damage, clients can have immediate replacements through the courtesy tap, thus eliminating inconveniences and waiting time.
- Allows better cleaning of sanitary fixtures, easily removing the tap from its base.
- Easy removal of the tap for hygiene purposes.



□ ○ VANTAGGI AMBIENTALI E SOCIALI

- Riduzione del consumo di acqua potabile, bene sempre più prezioso e per molti, in alcuni luoghi, di difficile accesso.
- Riduzione dei consumi di gas e altri combustibili fossili con risparmi in termini sia economici che ambientali (riduzione dei gas serra).
- Riduzione dell'inquinamento da gas combustibili e incombustibili.

□ ○ ENVIRONMENTAL AND SOCIAL ADVANTAGES

- Reduction of water consumption, which considering scarcity is an obvious benefit, especially in areas where it is hard to obtain.
- Reduction of gas and other fossil fuel consumption, with both economic and environmental savings (reduction of greenhouse gas).
- Reduction of pollution caused by combustible and non-combustible gases.

VANTAGGI PER LA TUA SALUTE

Sanificazione periodica che permette di eliminare (al 99,9%) batteri, virus, micobatteri, miceti e spore che possono annidarsi nel rubinetto nel corso del normale uso domestico





ARGO
MKTG
SYSTEM

Grazie
Thank you

ACQUATECH

ARGOtipi tecnologici



Simpliflix System
attacco rapido



risparmio idrico
ed energetico

| | |
|----------------------------------|----|
| Adriatico - CU A235 | 40 |
| Argentina - CU D290 | 39 |
| Atlante - CU A275 | 41 |
| Canada - CU D230 | 39 |
| Finlandia - CU 0990 | 45 |
| Gran Bretagna - CU 0552PT | 43 |
| Italia - CU 0522PT | 43 |
| Malacca - CU A225 | 41 |
| Marmara - CU A238 | 40 |
| Norvegia - CU 0900 | 45 |
| Olanda - CU 0555PT | 42 |
| Pacifico - CU A280 | 41 |
| Svezia - CU 0980 | 44 |
| Venezuela - CU D237 | 39 |



Simbolo risparmio idrico/energetico
Symbol for water/energy saving



Simbolo risparmio idrico
Symbol for water saving



Simbolo Simpliflix System
Symbol for Simpliflix System



Prodotto disponibile per consegna rapida
Express delivery only for Italy



Prodotto disponibile per consegna rapida
(soggetto a disponibilità)
Express delivery only for Italy



Greentech



Riciclabile
Recyclable



Simbolo "predisposizione per boiler elettrico
istantaneo sottolavello"
Symbol for "low pressure"

ACQUA

ARGOtipi tecnici



Simpliflix System
attacco rapido



risparmio idrico
ed energetico

| | |
|-----------------------------|----|
| Amsterdam - CU 0870 | 63 |
| Atene - CU 0155 | 61 |
| Barcellona - CU 0550 | 53 |
| Berlino - CU 0526 | 48 |
| Bordeaux - CU 0280 | 49 |
| Edimburgo - CU 0500 | 54 |
| Granada - CU 0550P | 59 |
| Lione - CU 0511 | 55 |
| Lisbona - CU 0122 | 61 |
| Liverpool - CU 0700 | 57 |
| Londra - CU 0565 | 50 |
| Marsiglia - CU 0955 | 51 |
| Monaco - CU 0390 | 62 |
| Mosca - CU 0150 | 63 |
| Pamplona - CU 0570P | 58 |
| Parigi - CU 0555P | 59 |
| Porto - CU 0830 | 62 |
| Praga - CU 0520 | 53 |
| Rotterdam - CU 0570 | 60 |
| Sofia - CU 0100 | 57 |
| Stoccarda - CU 0585 | 49 |
| Stoccolma - CU 0551 | 55 |
| Tolosa - CU 0127 | 61 |
| Vienna - CU 0300 | 52 |
| Zara - CU S200 | 56 |
| Zurigo - CU 0586 | 49 |

CLASSICI

miscelatori e rubinetti tradizionali

| | | | |
|------------------------------|-----|-------------------------|-----|
| Agrigento - 2560MA/SE | 109 | Sassari - 3250 | 88 |
| Ancona - 2687 | 74 | Savona - 2480 | 83 |
| Aosta - 2385 | 76 | Siena - 2521 | 90 |
| Arezzo - 2790 | 71 | Siracusa - 2411 | 91 |
| Asti - 2450 | 93 | Sondrio - 2466 | 109 |
| Bari - 2471P | 96 | Taranto - 2389 | 89 |
| Bergamo - 2950 | 66 | Torino - 2350 | 93 |
| Biella - 3355 | 89 | Trapani - 2551 | 90 |
| Bologna - 2564 | 86 | Trento - 2590 | 87 |
| Bolzano - 1970 | 99 | Treviso - 1835 | 103 |
| Brescia - 2952 | 66 | Trieste - 2660 | 85 |
| Cagliari - 2585 | 83 | Udine - 2584 | 82 |
| Carrara - 3451 | 92 | Urbino - 2560CL | 87 |
| Catania - 1100 | 100 | Varese - 3880 | 83 |
| Cesena - 2582 | 81 | Venezia - 2511 | 91 |
| Chieti - 2530 | 101 | Verbania - 2920 | 67 |
| Como - 2455P | 97 | Vercelli - 2665 | 108 |
| Cremona - 2887 | 75 | Verona - 2780 | 80 |
| Cuneo - 2287 | 74 | Viareggio - 2540 | 95 |
| Enna - 2467 | 109 | Viterbo - 1770 | 101 |
| Ferrara - 2650 | 84 | 2612 | 110 |
| Firenze - 2587 | 72 | 2614 | 110 |
| Forlì - 2535 | 103 | FILT10W | 110 |
| Genova - 2580 | 81 | KIT10FILT | 110 |
| Gorizia - 3186 | 78 | SP1610 | 104 |
| Grosseto - 2991 | 69 | SP1615 | 105 |
| Imola - 2387 | 73 | SP1616 | 106 |
| Isernia - 3790 | 70 | SP1625 | 105 |
| Ivrea - 2465 | 108 | SP1650MA | 104 |
| Latina - 2995 | 69 | SP1655 | 106 |
| L'Aquila - 3388 | 76 | SP1710 | 106 |
| Lecce - 2765 | 85 | SP1715 | 105 |
| Lecco - 3487 | 75 | SP1717 | 106 |
| Livorno - 2890 | 71 | SP1730 | 107 |
| Lodi - 2371 | 98 | SP1740 | 107 |
| Lucca - 2487 | 73 | SP1750 | 104 |
| Mantova - 2250 | 68 | SP1750MA | 104 |
| Massa - 3486 | 79 | SP1755 | 105 |
| Matera - 2451 | 91 | | |
| Messina - 2451P | 97 | | |
| Milano - 2486 | 77 | | |
| Modena - 2388 | 72 | | |
| Monza - 3820 | 94 | | |
| Napoli - 2811 | 93 | | |
| Novara - 2922 | 67 | | |
| Nuoro - 2337 | 102 | | |
| Olbia - 3320 | 88 | | |
| Padova - 2335 | 103 | | |
| Palermo - 1840MA/SE | 100 | | |
| Parma - 3120 | 89 | | |
| Perugia - 2410 | 94 | | |
| Pesaro - 1420 | 99 | | |
| Pescara - 2471 | 98 | | |
| Piacenza - 2520 | 95 | | |
| Pisa - 2750 | 71 | | |
| Prato - 3380 | 79 | | |
| Ravenna - 2880 | 77 | | |
| Rieti - 3450P | 96 | | |
| Rimini - 1870 | 99 | | |
| Roma - 2560 | 87 | | |
| Rovigo - 2822 | 95 | | |
| Salerno - 1700 | 101 | | |

economyline

miscelatori
e rubinetti low-cost

| | |
|----------------------------|-----|
| Bali - 1700 J | 115 |
| Birmania - 2411 J | 117 |
| Borneo - 2486 J | 117 |
| Filippine - 2590 J | 114 |
| Giava - 2820 J | 116 |
| Indonesia - 2451 J | 116 |
| Laos - 2530 J | 115 |
| Macao - 2471 J | 117 |
| Singapore - 2811 J | 116 |
| Sumatra - 2580 J | 114 |
| Taiwan - 1420 J | 115 |
| Thailandia - 2560 J | 114 |

OPTIONALS:

| | |
|---|---|
|  | RBASE01 base Semplifix con flessibili 3/8 F € 13,50 |
|  | ABASEX10 kit 10 basi Semplifix complete con flessibili 3/8 F € 135,00 |
|  | ATSPX coppia tappi Semplifix per collaudo impianto € 25,90 |
|  | KIT10FILT Kit di installazione per filtro carbone attivo completo di tubi e raccordi e valvola d'arresto € 95,00 |
|  | FILT10W Cartuccia a carbone attivo € 89,00 |
|  | Contrappeso per doccette estraibili con attacco rapido gommato di serie |
|  | Cartuccia risparmio idrico/energetico (aggiungere dopo l'articolo RI) (applicabile solo sui modelli con cartuccia miscelatrice ø 40 mm) supplemento di serie |
|  | Aeratore a risparmio idrico (aggiungere dopo l'articolo AR) supplemento di serie |
|  | Aeratore antifurto (aggiungere dopo l'articolo ANF) (applicabile su tutti i modelli con aeratore con filetto 24x1 maschio) supplemento € 8,50 |
|  | KTF36N (aggiungere dopo l'articolo KTF - per art. CU 0980, CU 0900 e CU 0990) chiave sostitutiva del dado di fissaggio esagono 36 tutta filettata € 17,80 |
|  | KTD36B (aggiungere dopo l'articolo KTD - per art. CU 0980, CU 0900 e CU 0990) chiave per fissaggio del dado esagono 36 in tecnopolimero € 16,90 |
|  | Coppia flessibile di allacciamento (aggiungere dopo l'articolo X50) lunghezza 50 cm supplemento € 9,50 |
| | Coppia flessibile di allacciamento (aggiungere dopo l'articolo X80) lunghezza 80 cm supplemento € 11,00 |
|  | Coppia tubetti rame (aggiungere dopo l'articolo TBR) lunghezza 35 cm supplemento € 6,00 |
|  | Coppia rubinettini filtro (aggiungere dopo l'articolo RBFT) 1/2 M x 3/8 M (con chiusura e filtro ispezionabile) supplemento € 10,50 |
|  | Leva clinica (aggiungere dopo l'articolo CL) (verificare applicabilità a seconda dei modelli) supplemento € 12,00 |



Simbolo risparmio idrico/energetico
Symbol for water/energy saving



Simbolo risparmio idrico
Symbol for water saving



Simbolo Simplifix System
Symbol for Simplifix System



Prodotto disponibile per consegna rapida
Express delivery only for Italy



Greentech



Riciclabile
Recyclable

ACQUATECH

ARGOtipi tecnologici
technological ARGOTipi

| | |
|----------------------------------|----|
| Adriatico - CU A235 | 40 |
| Argentina - CU D290 | 39 |
| Atlante - CU A275 | 41 |
| Canada - CU D230 | 39 |
| Finlandia - CU 0990 | 45 |
| Gran Bretagna - CU 0552PT | 43 |
| Italia - CU 0522PT | 43 |
| Malacca - CU A225 | 41 |
| Marmara - CU A238 | 40 |
| Norvegia - CU 0900 | 45 |
| Olanda - CU 0555PT | 42 |
| Pacifico - CU A280 | 41 |
| Svezia - CU 0980 | 44 |
| Venezuela - CU D237 | 39 |



Argentina

led

CU D290

led

Miscelatore lavello digitale con luce LED

Digital sink mixer with light LED

- rotazione canna 180°
- rinforzo fissaggio in nylon di serie
- flex allacciamento 35 cm

| | |
|----------------------|---------------|
| finitura / finishing | euro |
| cromo / chrome | 540,00 |
| colore / colour | 580,00 |
| granito / granite | 610,00 |

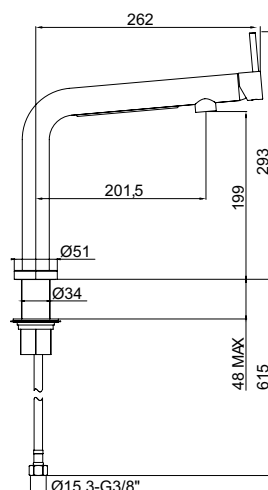

Canada

digitale

CU D230

digital

Miscelatore lavello digitale con doccia estraibile

Digital sink mixer with extractable shower

- cartuccia a dischi ceramici ø 35 mm bassa
- rotazione canna 180°
- rinforzo fissaggio in nylon di serie
- flex allacciamento 35 cm

| | |
|----------------------|---------------|
| finitura / finishing | euro |
| cromo / chrome | 840,00 |

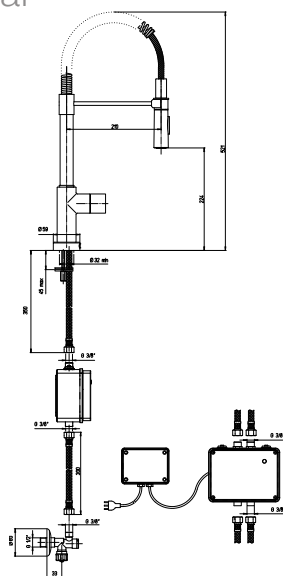

Venezuela

digitale

CU D237

digital

Miscelatore lavello digitale con doccia estraibile

Digital sink mixer with extractable shower

- cartuccia a dischi ceramici ø 35 mm bassa
- rotazione canna 180°
- rinforzo fissaggio in nylon di serie
- flex allacciamento 35 cm

| | |
|----------------------|---------------|
| finitura / finishing | euro |
| cromo / chrome | 840,00 |

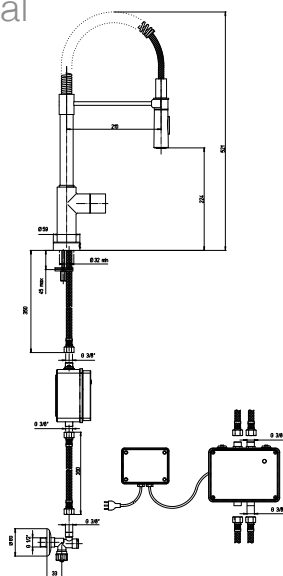

CU A235

inox



Miscelatore lavello in acciaio
Stainless steel sink mixer

- cartuccia a dischi ceramici ø 35 mm bassa
- rotazione canna 360°
- rinforzo fissaggio in nylon di serie
- flex allacciamento 35 cm

| | |
|----------------------|---------------|
| finitura / finishing | euro |
| inox | 270,00 |

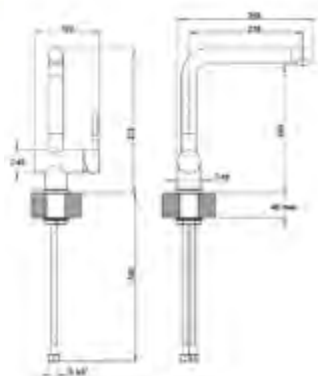

Marmara

acciaio

CU A238

inox



Miscelatore lavello in acciaio con **doccia estraibile**
*Stainless steel sink mixer with **extractable shower***

- cartuccia a dischi ceramici ø 35 mm bassa
- rotazione canna 180°
- flex estraibile nylon 150 cm
- flex allacciamento 35 cm

| | |
|----------------------|---------------|
| finitura / finishing | euro |
| inox | 310,00 |

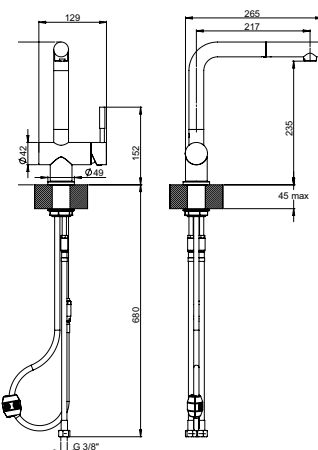

Acciaio Inox/Stainless Steel

Corpi realizzati in acciaio inossidabile alimentare e riciclabile.

Article produced with alimentary and recyclable stainless steel.

ACQUATECH



Malacca

acciaio

CU A225

inox

Miscelatore lavello in acciaio
Stainless steel sink mixer

- cartuccia a dischi ceramici ø 25 mm bassa
- rotazione canna 360°
- rinforzo fissaggio in nylon di serie
- flex allacciamento 35 cm

| | |
|----------------------|---------------|
| finitura / finishing | euro |
| inox | 270,00 |

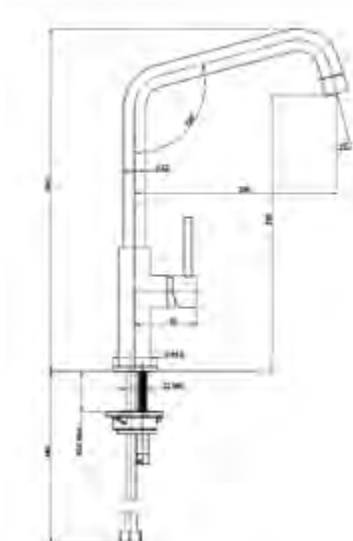

Atlante

acciaio

CU A275

inox

Miscelatore lavello in acciaio
Stainless steel sink mixer

- cartuccia a dischi ceramici ø 35 mm bassa
- rotazione canna 360°
- rinforzo fissaggio in nylon di serie
- flex allacciamento 35 cm

| | |
|----------------------|---------------|
| finitura / finishing | euro |
| inox | 201,00 |



Pacifico

acciaio

CU A280

inox

Miscelatore lavello in acciaio con **doccia estraibile**
*Stainless steel sink mixer with **extractable shower***

- cartuccia a dischi ceramici ø 35 mm bassa
- rotazione canna 180°
- flex estraibile nylon 150 cm
- flex allacciamento 35 cm

| | |
|----------------------|---------------|
| finitura / finishing | euro |
| inox | 310,00 |

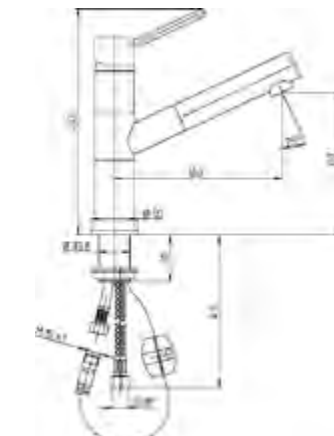

CU 0555PT

Monocomando lavello interno Teflon, esterno ABS
cromo oppure Noryl verniciato
*Sink mixer internal Teflon, external chromed ABS
or painted Noryl*

- cartuccia a dischi ceramici ø 35 mm bassa
- rotazione canna 360°
- rinforzo fissaggio in nylon di serie
- flex allacciamento 35 cm
- risparmio idrico tramite areatore 8.3 l.
- apertura in acqua fredda



| finitura / finishing | euro |
|----------------------|---------------|
| cromo / chrome | 129,95 |
| colore / colour | 130,55 |
| sfumato / two colors | 131,15 |
| granito / granite | 132,35 |
| trattato / matt | 154,35 |

CU S555PT

- senza risparmio idrico - energetico

| finitura / finishing | euro |
|----------------------|---------------|
| cromo / chrome | 119,95 |
| colore / colour | 120,55 |
| sfumato / two colors | 121,15 |
| granito / granite | 122,35 |
| trattato / matt | 144,35 |

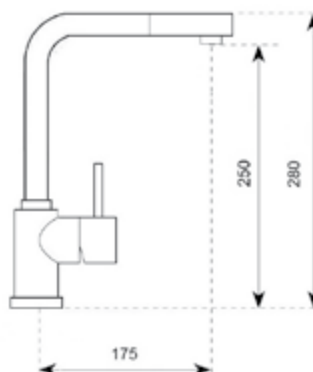

POLY-TECH

La foto è puramente indicativa, è possibile ordinare l'articolo nella versione bicolore aggiungendo "CR" dopo il codice articolo e indicando il colore per l'abbinamento. Il prezzo di riferimento sarà quello del colore in abbinamento.

ACQUATECH

VANTAGGI/ADVANTAGES



Realizzato in **tecnopolimeri**, il nuovo monocomando di ARGO RUBINETTERIE rappresenta un'assoluta novità e unicità sul mercato e permette, grazie alle sue caratteristiche, innumerevoli soluzioni e vantaggi. Dall'essere in un **materiale completamente alimentare senza cessione di metalli pesanti**, dall'attacco SEMPLIFIX System, al peso ridotto, per arrivare ad un prezzo decisamente competitivo, i prodotti in POLY-TECH di ARGO RUBINETTERIE danno al consumatore finale vantaggi mai avuti prima.

Made in plastic **technopolymers**, the new monocommand from ARGO RUBINETTERIE is completely new in the market, and thanks to its characteristics offer a wide range of solutions. The **material is completely safe there is no transfer of heavy metals**. From the SEMPLIFIX attachment, to its reduced weight, and having a decidedly competitive price, ARGO RUBINETTERIE products in POLY-TECH offer a wide range to its customers how many advantages never had before.



CU 0552PT

Monocomando lavello interno Teflon, esterno ABS
cromo oppure Noryl verniciato
*Sink mixer internal Teflon, external chromed ABS
or painted Noryl*

- cartuccia a dischi ceramici ø 35 mm bassa
- rotazione canna 360°
- rinforzo fissaggio in nylon di serie
- flex allacciamento 35 cm
- risparmio idrico tramite areatore 8.3 l.
- apertura in acqua fredda

| finitura / finishing | euro |
|----------------------|---------------|
| cromo / chrome | 89,00 |
| colore / colour | 95,00 |
| sfumato / two colors | 98,50 |
| granito / granite | 101,00 |
| trattato / matt | 118,00 |

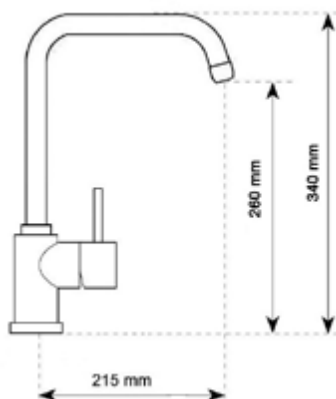

POLY-TECH 



CU 0522PT

Monocomando lavello interno Teflon, esterno ABS
cromo oppure Noryl verniciato
*Sink mixer internal Teflon, external chromed ABS
or painted Noryl*

- cartuccia a dischi ceramici ø 35 mm bassa
- rotazione canna 360°
- rinforzo fissaggio in nylon di serie
- flex allacciamento 35 cm
- risparmio idrico tramite aeratore 8,3 l.
- apertura in acqua fredda

| finitura / finishing | euro |
|----------------------|---------------|
| cromo / chrome | 89,00 |
| colore / colour | 95,00 |
| sfumato / two colors | 98,50 |
| granito / granite | 101,00 |
| trattato / matt | 118,00 |

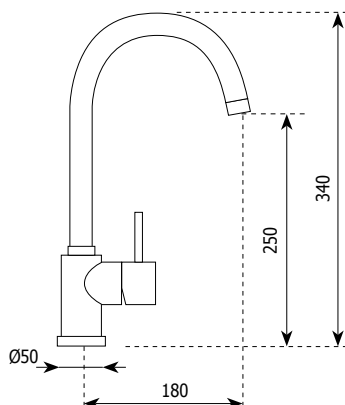

POLY-TECH 



CU 0980

extractable

Monocomando lavello interno Teflon
con doccia estraibile
*Sink mixer internal Teflon
with extractable shower*



- cartuccia a dischi ceramici ø 40 mm bassa
- rotazione canna 180°
- flex allacciamento 35 cm
- risparmio idrico tramite areatore 8.3 l.
- apertura in acqua fredda

| finitura / finishing | euro |
|----------------------|---------------|
| cromo / chrome | 94,00 |
| colore / colour | 99,50 |
| sfumato / two colors | 100,50 |
| granito / granite | 115,00 |
| trattato / matt | 128,00 |

CU S980

- senza risparmio idrico - energetico

| finitura / finishing | euro |
|----------------------|---------------|
| cromo / chrome | 92,50 |
| colore / colour | 98,00 |
| sfumato / two colors | 99,00 |
| granito / granite | 113,50 |
| trattato / matt | 126,50 |

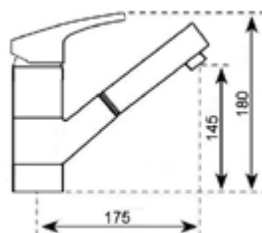

ACQUATECH

VANTAGGI/ADVANTAGES

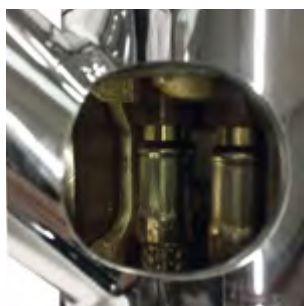

EASY KEY

Vedere pag. 18
See page 18



CU 0900

Monocomando lavello interno Teflon
Sink mixer internal Teflon

- cartuccia a dischi ceramici \varnothing 40 mm bassa
- rotazione canna 360°
- flex allacciamento 35 cm
- risparmio idrico tramite areatore 8.3 l.
- apertura in acqua fredda



| | |
|----------------------|--------------|
| finitura / finishing | euro |
| cromo / chrome | 69,00 |
| colore / colour | 73,00 |
| sfumato / two colors | 75,00 |
| granito / granite | 79,00 |
| trattato / matt | 85,00 |

CU S900

- senza risparmio idrico - energetico

| | |
|----------------------|--------------|
| finitura / finishing | euro |
| cromo / chrome | 65,00 |
| colore / colour | 68,00 |
| sfumato / two colors | 71,00 |
| granito / granite | 75,00 |
| trattato / matt | 81,00 |



Finlandia

CU 0990

Monocomando lavello interno Teflon
Sink mixer internal Teflon

- cartuccia a dischi ceramici \varnothing 35 mm bassa
- rotazione canna 360°
- flex allacciamento 35 cm
- risparmio idrico tramite aeratore 8,3 l.
- apertura in acqua fredda



| | |
|----------------------|--------------|
| finitura / finishing | euro |
| cromo / chrome | 66,00 |
| colore / colour | 70,00 |
| sfumato / two colors | 72,00 |
| granito / granite | 76,00 |
| trattato / matt | 82,00 |

CU S990

- senza risparmio idrico - energetico

| | |
|----------------------|--------------|
| finitura / finishing | euro |
| cromo / chrome | 62,00 |
| colore / colour | 66,00 |
| sfumato / two colors | 68,00 |
| granito / granite | 72,00 |
| trattato / matt | 80,00 |

CU S994 - CU 0994



OPTIONALS:

| | |
|---|---|
|  | RBASE01 base Simplifix con flessibili 3/8 F € 13,50 |
|  | ABASEX10 kit 10 basi Simplifix complete con flessibili 3/8 F € 135,00 |
|  | ATSPX coppia tappi Simplifix per collaudo impianto € 25,90 |
|  | KIT10FILT Kit di installazione per filtro carbone attivo completo di tubi e raccordi e valvola d'arresto € 95,00 |
|  | FILT10W Cartuccia a carbone attivo € 89,00 |
|  | Contrappeso per doccette estraibili con attacco rapido gommato di serie |
|  | Cartuccia risparmio idrico/energetico (aggiungere dopo l'articolo RI) (applicabile solo sui modelli con cartuccia miscelatrice ø 40 mm) supplemento di serie |
|  | Aeratore a risparmio idrico (aggiungere dopo l'articolo AR) supplemento di serie |
|  | Aeratore antifurto (aggiungere dopo l'articolo ANF) (applicabile su tutti i modelli con aeratore con filetto 24x1 maschio) supplemento € 8,50 |
|  | Coppia flessibile di allacciamento (aggiungere dopo l'articolo X50) lunghezza 50 cm supplemento € 9,50 |
|  | Coppia flessibile di allacciamento (aggiungere dopo l'articolo X80) lunghezza 80 cm supplemento € 11,00 |
|  | Coppia tubetti rame (aggiungere dopo l'articolo TBR) lunghezza 35 cm supplemento € 6,00 |
|  | Coppia rubinettini filtro (aggiungere dopo l'articolo RBFT) 1/2 M x 3/8 M (con chiusura e filtro ispezionabile) supplemento € 10,50 |
|  | Leva clinica (aggiungere dopo l'articolo CL) (verificare applicabilità a seconda dei modelli) supplemento € 12,00 |



Simbolo risparmio idrico/energetico
Symbol for water/energy saving



Simbolo risparmio idrico
Symbol for water saving



Simbolo Simplifix System
Symbol for Simplifix System



Prodotto disponibile per consegna rapida
Express delivery only for Italy



Greentech



Riciclabile
Recyclable

ACQUA

ARGOtipi tecnici
technical ARGOtipi

| | |
|-----------------------------|----|
| Amsterdam - CU 0870 | 63 |
| Atene - CU 0155 | 61 |
| Barcellona - CU 0550 | 53 |
| Berlino - CU 0526 | 48 |
| Bordeaux - CU 0280 | 49 |
| Edimburgo - CU 0500 | 54 |
| Granada - CU 0550P | 59 |
| Lione - CU 0511 | 55 |
| Lisbona - CU 0122 | 61 |
| Liverpool - CU 0700 | 57 |
| Londra - CU 0565 | 50 |
| Marsiglia - CU 0955 | 51 |
| Monaco - CU 0390 | 62 |
| Mosca - CU 0150 | 63 |
| Pamplona - CU 0570P | 58 |
| Parigi - CU 0555P | 59 |
| Porto - CU 0830 | 62 |
| Praga - CU 0520 | 53 |
| Rotterdam - CU 0570 | 60 |
| Sofia - CU 0100 | 57 |
| Stoccarda - CU 0585 | 49 |
| Stoccolma - CU 0551 | 55 |
| Tolosa - CU 0127 | 61 |
| Vienna - CU 0300 | 52 |
| Zara - CU S200 | 56 |
| Zurigo - CU 0586 | 49 |



Monocomando lavello doccia
estraibile 2 getti
Sink mixer with extractable 2 jets shower

- cartuccia a dischi ceramici ø 40 mm bassa
- rotazione canna 180°
- rinforzo fissaggio in nylon di serie
- flex allacciamento 35 cm
- risparmio idrico energetico
- flex estraibile nylon 175 cm

| | |
|----------------------|---------------|
| finitura / finishing | euro |
| cromo / chrome | 337,23 |
| colore / colour | 289,80 |
| sfumato / two colors | 295,08 |
| granito / granite | 308,85 |
| trattato / matt | 336,48 |



Flessibile con snodo
e rotazione 360°

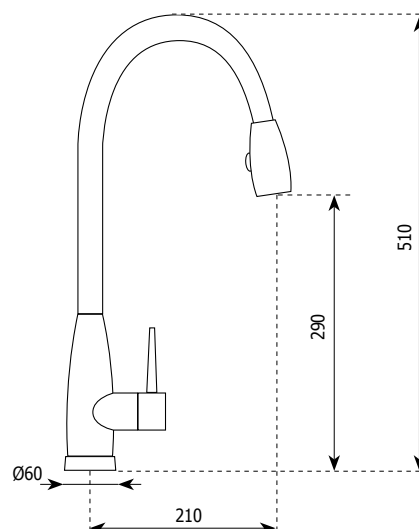

ACQUA

FASI DI MONTAGGIO



SEMPLEX CUCINA DOCCIA ESTRAIBILE

E' la novità per la cucina che adotta il Semplifix System e quindi permette un facile montaggio anche per un rubinetto con doccia estraibile. Un prodotto assolutamente innovativo che va a colmare una lacuna sul mercato ed è di sicuro interesse per tutti i protagonisti del settore.

SEMPLEX KITCHEN RETRACTABLE SPRAY SYSTEM

The latest kitchen accessory to be embraced by the Semplifix System, allows easy assembly even for taps with retractable spray system. A unique and innovative product which fills a gap in the market, and is surely of interest to all the principal characters in this sector.

Stoccarda estraibile

CU 0585 extractable

Miscelatore monocomando lavello
doccia estraibile
Single lever sink mixer
with extractable shower

- cartuccia ø 40 mm bassa
- risparmio idrico - energetico
- rotazione canna 180°
- flex estraibile nylon 150 cm
- flex allacciamento 35 cm

| finitura / finishing | euro |
|----------------------|---------------|
| cromo / chrome | 210,00 |
| colore / colour | 188,63 |
| sfumato / two colors | 193,13 |
| granito / granite | 205,50 |
| trattato / matt | 240,53 |

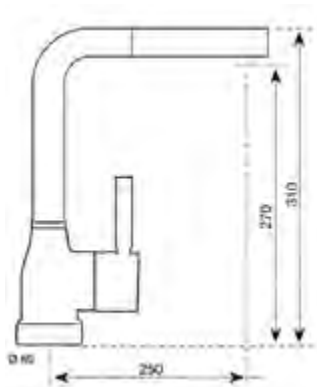

Zurigo estraibile

CU 0586 extractable

Miscelatore monocomando lavello
doccino estraibile
Single lever sink mixer
with extractable little shower

- cartuccia ø 40 mm bassa
- risparmio idrico - energetico
- rotazione canna 180°
- flex estraibile nylon 150 cm
- flex allacciamento 35 cm

| finitura / finishing | euro |
|----------------------|---------------|
| cromo / chrome | 199,63 |
| colore / colour | 172,00 |
| sfumato / two colors | 173,85 |
| granito / granite | 182,30 |
| trattato / matt | 219,43 |

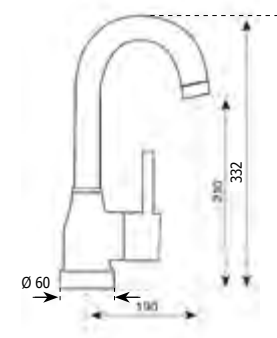

ACQUA

Bordeaux estraibile

CU 0280 extractable

Miscelatore monocomando lavello
doccia estraibile con commutatore
Single lever sink mixer
with extractable shower and diverter

- cartuccia a dischi ceramici ø 40 mm bassa
- risparmio idrico - energetico
- rotazione canna 120°
- rinforzo fissaggio in nylon di serie
- flex estraibile 150 cm nylon
- flex allacciamento 35 cm

| finitura / finishing | euro |
|----------------------|---------------|
| cromo / chrome | 128,28 |
| colore / colour | 132,48 |
| sfumato / two colors | 134,85 |
| granito / granite | 148,45 |
| trattato / matt | 155,38 |

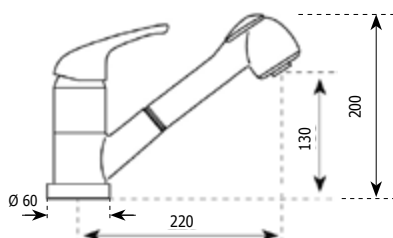

CU 0565

Miscelatore monocomando lavello con braccio allungabile e testina snodata

Single lever sink mixer with swivel spout



- cartuccia a dischi ceramici ø 35 bassa
- risparmio idrico - energetico
- rotazione canna 360°
- rinforzo fissaggio in nylon di serie
- flex allacciamento 35 cm

| finitura / finishing | euro |
|----------------------|---------------|
| cromo / chrome | 299,00 |
| colore / colour | 320,00 |
| sfumato / two colors | 330,00 |
| granito / granite | 345,00 |
| trattato / matt | 360,00 |

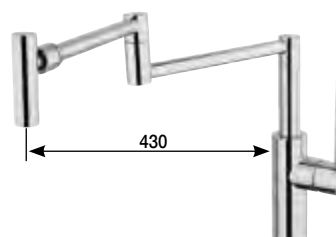
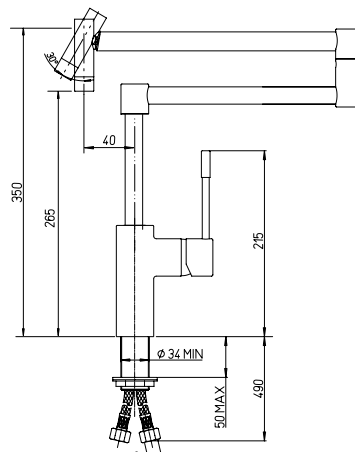

ACQUA

Miscelatore monocomando lavello alto canna L
Single lever sink mixer column with L spout

- cartuccia a dischi ceramici ø 35 bassa
- risparmio idrico - energetico
- rotazione canna 360°
- rinforzo fissaggio in nylon di serie
- flex allacciamento 35 cm



| finitura / finishing | euro |
|----------------------|---------------|
| cromo / chrome | 249,00 |
| colore / colour | 253,00 |
| sfumato / two colors | 255,00 |
| granito / granite | 259,00 |
| trattato / matt | 279,00 |

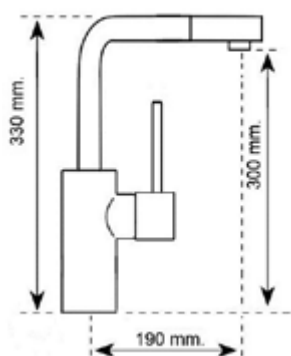

ACQUA



La foto è puramente indicativa, è possibile ordinare l'articolo nella versione bicolore aggiungendo **"CR"** dopo il codice articolo e indicando il colore per l'abbinamento. Il prezzo di riferimento sarà quello del colore in abbinamento.

CU 0300



Miscelatore monocomando lavello canna girevole
Single lever sink mixer swivel spout

- cartuccia a dischi ceramici ø 40 mm bassa
- risparmio idrico - energetico
- rotazione canna 360°
- rinforzo fissaggio in nylon di serie
- flex allacciamento 35 cm

| finitura / finishing | euro |
|----------------------|---------------|
| cromo / chrome | 205,88 |
| colore / colour | 227,70 |
| sfumato / two colors | 232,88 |
| granito / granite | 246,33 |
| trattato / matt | 274,28 |

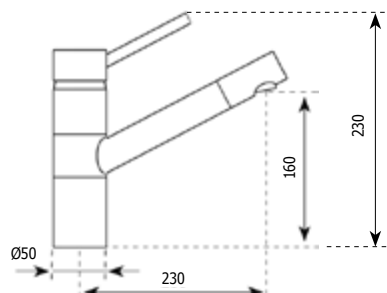

La foto è puramente indicativa, è possibile ordinare l'articolo nella versione bicolore aggiungendo "CR" dopo il codice articolo e indicando il colore per l'abbinamento.
Il prezzo di riferimento sarà quello del colore in abbinamento.

ACQUA

CU 0550

Miscelatore monocomando lavello angolo
canna girevole
Single lever sink corner mixer swivel spout

- cartuccia a dischi ceramici ø 35 mm bassa
- risparmio idrico - energetico
- rotazione canna 360°
- rinforzo fissaggio in nylon di serie
- flex allacciamento 35 cm



| finitura / finishing | euro |
|----------------------|---------------|
| cromo / chrome | 195,63 |
| colore / colour | 185,38 |
| sfumato / two colors | 188,90 |
| granito / granite | 203,58 |
| trattato / matt | 232,98 |

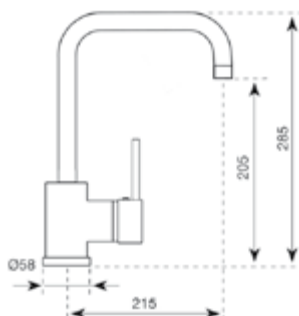

Praga

CU 0520

Miscelatore monocomando lavello angolo
canna girevole
Single lever sink corner mixer swivel spout

- cartuccia a dischi ceramici ø 35 mm bassa
- risparmio idrico - energetico
- rotazione canna 360°
- rinforzo fissaggio in nylon di serie
- flex allacciamento 35 cm



| finitura / finishing | euro |
|----------------------|---------------|
| cromo / chrome | 195,63 |
| colore / colour | 185,38 |
| sfumato / two colors | 188,90 |
| granito / granite | 203,58 |
| trattato / matt | 232,98 |

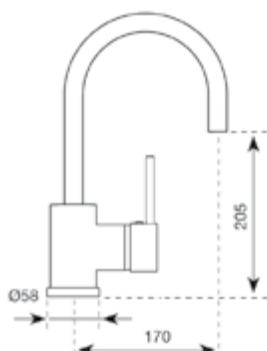



Miscelatore monocomando lavello canna alta
Single lever sink mixer high spout

- cartuccia a dischi ceramici ø 40 mm bassa
- risparmio idrico - energetico
- rotazione canna 360°
- rinforzo fissaggio in nylon di serie
- flex allacciamento 35 cm

| finitura / finishing | euro |
|----------------------|---------------|
| cromo / chrome | 166,63 |
| colore / colour | 141,73 |
| sfumato / two colors | 143,18 |
| granito / granite | 178,85 |
| trattato / matt | 229,15 |

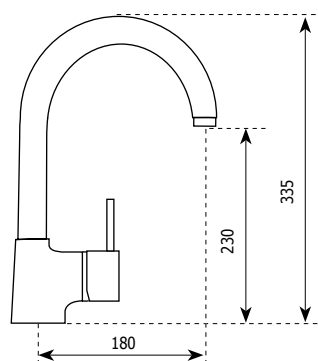

ACQUA



CU 0551

Miscelatore monocomando lavello
canna alta

Single lever sink mixer high spout

- cartuccia a dischi ceramici ø 40 mm bassa
- risparmio idrico - energetico
- rotazione canna 360°
- rinforzo fissaggio in nylon di serie
- flex allacciamento 35 cm



| | |
|----------------------|---------------|
| finitura / finishing | euro |
| cromo / chrome | 108,75 |
| colore / colour | 112,20 |
| sfumato / two colors | 117,58 |
| granito / granite | 128,13 |
| trattato / matt | 144,60 |

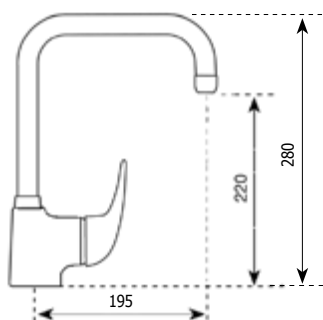

Lione

CU 0511

Miscelatore monocomando lavello canna alta
Single lever sink mixer high spout

- cartuccia a dischi ceramici ø 40 mm bassa
- risparmio idrico - energetico
- rotazione canna 360°
- rinforzo fissaggio in nylon di serie
- flex allacciamento 35 cm



| | |
|----------------------|---------------|
| finitura / finishing | euro |
| cromo / chrome | 112,58 |
| colore / colour | 115,00 |
| sfumato / two colors | 120,58 |
| granito / granite | 131,25 |
| trattato / matt | 147,90 |

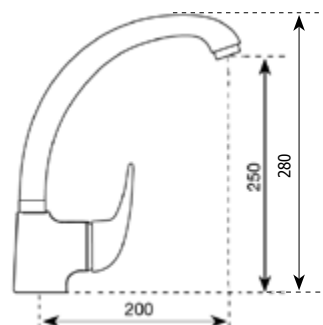



CU S200

Miscelatore monocomando lavello canna girevole
Single lever sink mixer swivel spout

- cartuccia a dischi ceramici ø 40 mm bassa
- rotazione canna 360°
- rinforzo fissaggio in nylon di serie
- flex allacciamento 35 cm

| | CU S200 | CU S200CL |
|----------------------|---------------|---------------|
| finitura / finishing | euro | euro |
| cromo / chrome | 101,28 | 113,28 |
| colore / colour | 103,15 | 115,15 |
| sfumato / two colors | 106,25 | 118,25 |
| granito / granite | 113,50 | 125,50 |
| trattato / matt | 142,33 | 154,33 |



CU 0200

- risparmio idrico - energetico

| | CU 0200 | CU 0200CL |
|----------------------|---------------|---------------|
| finitura / finishing | euro | euro |
| cromo / chrome | 106,45 | 118,45 |
| colore / colour | 108,33 | 120,33 |
| sfumato / two colors | 111,43 | 123,43 |
| granito / granite | 118,68 | 130,68 |
| trattato / matt | 147,50 | 159,50 |

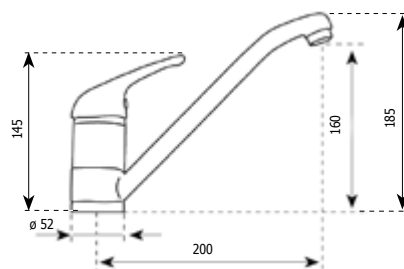

CL



Leva clinica

aggiungere dopo
l'articolo **CL**
CU 0200CL
CU S200CL

ACQUA

CU 0700

Miscelatore monocomando lavello canna fusa
Single lever sink mixer cast spout

- cartuccia a dischi ceramici ø 40 mm bassa
- risparmio idrico - energetico
- rotazione canna 360°
- rinforzo fissaggio in nylon di serie
- flex allacciamento 35 cm



| | |
|----------------------|---------------|
| finitura / finishing | euro |
| cromo / chrome | 183,33 |
| colore / colour | 170,88 |
| sfumato / two colors | 172,70 |
| granito / granite | 195,63 |
| trattato / matt | 217,35 |

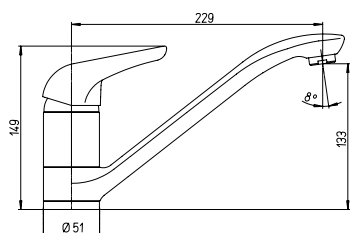

Sofia

CU 0100

Miscelatore monocomando lavello canna fusa
Single lever sink mixer cast spout

- cartuccia a dischi ceramici ø 40 mm bassa
- risparmio idrico - energetico
- rotazione canna 360°
- rinforzo fissaggio in nylon di serie
- flex allacciamento 35 cm



| | |
|----------------------|---------------|
| finitura / finishing | euro |
| cromo / chrome | 162,50 |
| colore / colour | 192,50 |
| sfumato / two colors | 194,13 |
| granito / granite | 279,55 |
| trattato / matt | 282,55 |

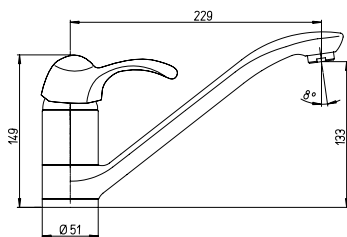



Miscelatore monocomando lavello canna antica pieghevole
Single lever sink mixer folding ancient spout

- cartuccia a dischi ceramici ø 40 mm bassa
- rotazione canna 360°
- rinforzo fissaggio in nylon di serie
- flex allacciamento 35 cm
- aeratore risparmio idrico

| finitura / finishing | euro |
|----------------------|---------------|
| cromo / chrome | 257,73 |
| colore / colour | 234,55 |
| sfumato / two colors | 237,58 |
| granito / granite | 253,78 |
| trattato / matt | 299,13 |

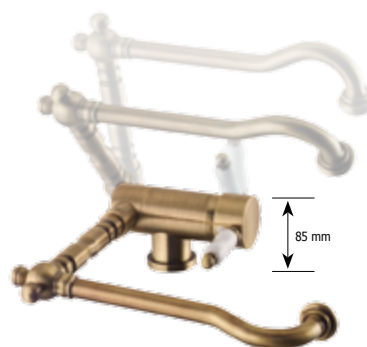
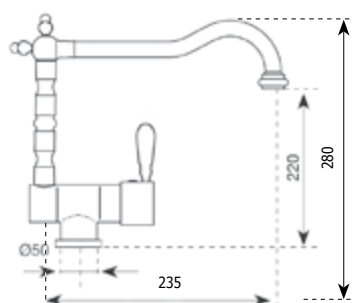

Dispositivo pieghevole per sottofinestra
Under window folding system

ACQUA

Granada sottofinestra

CU 0550P folding spout

Miscelatore monocomando lavello canna pieghevole
Single lever sink mixer folding spout

- cartuccia a dischi ceramici ø 40 mm bassa
- rotazione canna 360°
- rinforzo fissaggio in nylon di serie
- flex allacciamento 35 cm
- aeratore risparmio idrico

| finitura / finishing | euro |
|----------------------|---------------|
| cromo / chrome | 197,73 |
| colore / colour | 168,85 |
| sfumato / two colors | 170,93 |
| granito / granite | 181,30 |
| trattato / matt | 195,73 |

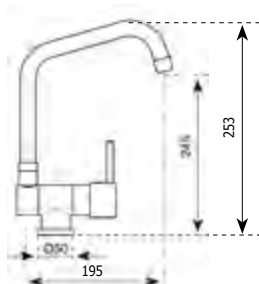

Dispositivo pieghevole per sottofinestra
Under window folding system



Parigi sottofinestra

CU 0555P folding spout

Miscelatore monocomando lavello canna pieghevole
Single lever sink mixer folding spout

- cartuccia a dischi ceramici ø 40 mm bassa
- rotazione canna 360°
- rinforzo fissaggio in nylon di serie
- flex allacciamento 35 cm
- aeratore risparmio idrico

| finitura / finishing | euro |
|----------------------|---------------|
| cromo / chrome | 207,00 |
| colore / colour | 178,00 |
| sfumato / two colors | 180,00 |
| granito / granite | 191,00 |
| trattato / matt | 205,00 |

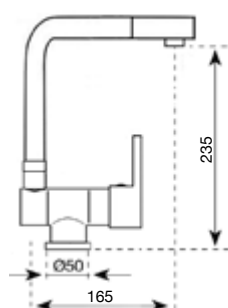

Dispositivo pieghevole per sottofinestra
Under window folding system



CU 0570



Miscelatore monocomando lavello canna antica
Single lever sink mixer ancient spout

- cartuccia a dischi ceramici ø 40 mm bassa
- risparmio idrico - energetico
- rotazione canna 360°
- rinforzo fissaggio in nylon di serie
- flex allacciamento 35 cm

| finitura / finishing | euro |
|----------------------|---------------|
| cromo / chrome | 205,98 |
| colore / colour | 188,93 |
| sfumato / two colors | 190,95 |
| granito / granite | 217,35 |
| trattato / matt | 246,33 |

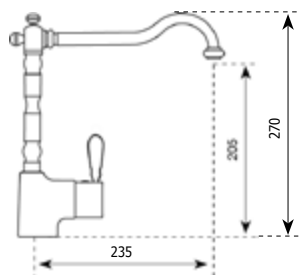

ACQUA

CU 0155

Monoforo lavello canna girevole
Sink mixer with swivel spout

- vitoni a dischi ceramici 180°
- rotazione canna 360°
- rinforzo fissaggio in nylon di serie
- flex allacciamento 35 cm
- aeratore risparmio idrico

| finitura / finishing | euro |
|----------------------|---------------|
| cromo / chrome | 184,00 |
| colore / colour | 169,00 |
| sfumato / two colors | 171,00 |
| granito / granite | 215,00 |
| trattato / matt | 248,00 |

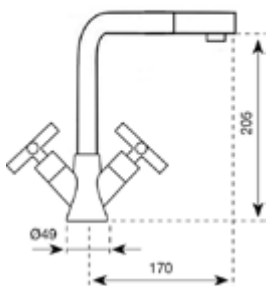

Lisbona

CU 0122

Monoforo lavello canna girevole
Sink mixer with swivel spout

- vitoni a dischi ceramici 180°
- rotazione canna 360°
- rinforzo fissaggio in nylon di serie
- flex allacciamento 35 cm
- aeratore risparmio idrico

| finitura / finishing | euro |
|----------------------|---------------|
| cromo / chrome | 174,93 |
| colore / colour | 159,65 |
| sfumato / two colors | 161,10 |
| granito / granite | 205,98 |
| trattato / matt | 238,05 |

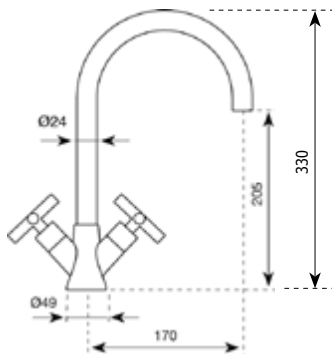

Tolosa

CU 0127

Monoforo lavello bocca antica maniglia croce
Sink mixer with ancient spout and cross handle

- vitoni a dischi ceramici 180°
- rotazione canna 360°
- rinforzo fissaggio in nylon di serie
- flex allacciamento 35 cm
- aeratore risparmio idrico

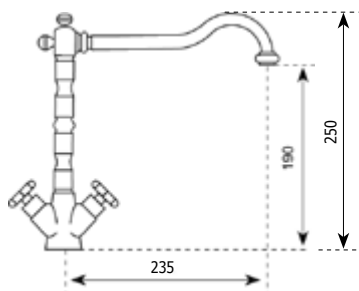

| finitura / finishing | euro |
|----------------------|---------------|
| cromo / chrome | 205,98 |
| colore / colour | 188,93 |
| sfumato / two colors | 190,95 |
| granito / granite | 217,35 |
| trattato / matt | 246,33 |



CU 0830



Miscelatore lavello a parete canna tubo
Sink mixer with tube spout, wall mounted

- cartuccia ø 35 mm alta
- rotazione canna 180°
- aeratore risparmio idrico

| | |
|----------------------|---------------|
| finitura / finishing | euro |
| cromo / chrome | 154,90 |

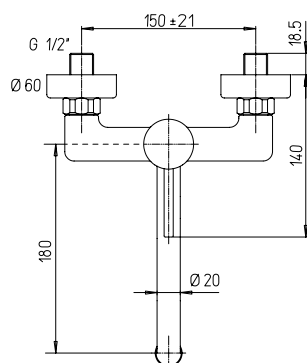

Monaco

CU 0390



Miscelatore lavabo a muro piastra rettangolare
con scatola di fissaggio a muro
*Wall mounted sink mixer with rectangular plate
and box for fixing*

- cartuccia ø 35 mm bassa
- aeratore risparmio idrico

| | |
|----------------------|---------------|
| finitura / finishing | euro |
| cromo / chrome | 420,00 |

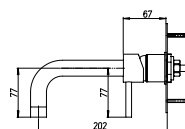
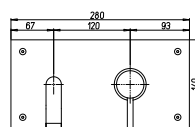

ACQUA

Amsterdam

CU 0870

Gruppo lavello a parete canna tubo
Sink mixer with tube spout, wall mounted

- vitoni a dischi ceramici 180°
- aeratore risparmio idrico



| | |
|----------------------|---------------|
| finitura / finishing | euro |
| cromo / chrome | 103,00 |
| trattato / matt | 125,00 |

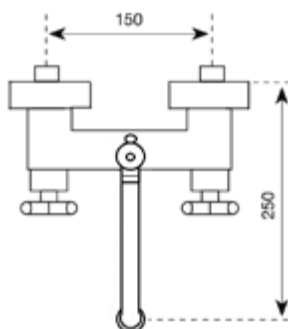

Mosca

CU 0150

Batteria lavello a parete
Wall mounted sink mixer





- vitoni a dischi ceramici 180°
- aeratore risparmio idrico

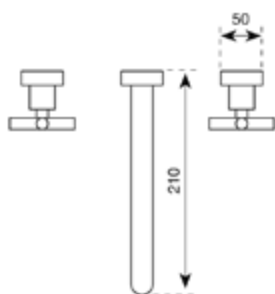

| | |
|----------------------|---------------|
| finitura / finishing | euro |
| cromo / chrome | 245,93 |
| colore / colour | 248,40 |
| sfumato / two colors | 253,58 |
| granito / granite | 296,23 |
| trattato / matt | 300,15 |



OPTIONALS:

| | |
|---|--|
|  | <p>KIT10FILT Kit di installazione per filtro carbone attivo completo di tubi e raccordi e valvola d'arresto € 95,00</p> |
|  | <p>FILT10W Cartuccia a carbone attivo € 89,00</p> |
|  | <p>53NR587PGU Contrappeso per doccette estraibili con attacco rapido gommato universale gr. 500 (aggiungere dopo l'articolo CPR) € 5,50</p> |
| | <p>53NR587P10GS Contrappeso per doccette estraibili con attacco rapido gommato small gr. 260 per flex ø 10 (aggiungere dopo l'articolo CPR) € 5,10</p> |
| | <p>53NR587P10G Contrappeso per doccette estraibili con attacco rapido gommato gr. 500 per flex ø 10 (aggiungere dopo l'articolo CPR) € 5,10</p> |
|  | <p>Cartuccia risparmio idrico/energetico (aggiungere dopo l'articolo RI) (applicabile solo sui modelli con cartuccia miscelatrice ø 40 mm) supplemento € 6,00</p> |
|  | <p>Aeratore a risparmio idrico (aggiungere dopo l'articolo AR) supplemento € 3,50</p> |
|  | <p>Aeratore antifurto (aggiungere dopo l'articolo ANF) (applicabile su tutti i modelli con aeratore con filetto 24x1 maschio) supplemento € 8,50</p> |
|  | <p>KTS9MM (aggiungere dopo l'articolo KT9) supplemento € 4,60</p> |
| | <p>KTS12MM (aggiungere dopo l'articolo KT12) supplemento € 4,60</p> |
| | <p>KTS13MM (aggiungere dopo l'articolo KT13) supplemento € 4,60</p> |
|  | <p>Coppia flessibile di allacciamento (aggiungere dopo l'articolo X50) lunghezza 50 cm supplemento € 9,50</p> |
| | <p>Coppia flessibile di allacciamento (aggiungere dopo l'articolo X80) lunghezza 80 cm supplemento € 11,00</p> |
|  | <p>Coppia tubetti rame (aggiungere dopo l'articolo TBR) lunghezza 35 cm supplemento € 6,00</p> |
|  | <p>Coppia rubinettini filtro (aggiungere dopo l'articolo RBFT) 1/2 M x 3/8 M (con chiusura e filtro ispezionabile) supplemento € 10,50</p> |
|  | <p>Leva clinica (aggiungere dopo l'articolo CL) (verificare applicabilità a seconda dei modelli) supplemento € 12,00</p> |



Prodotto disponibile per consegna rapida
Express delivery only for Italy



Simbolo "predisposizione per boiler elettrico
istantaneo sottolavello"
Symbol for "low pressure"

CLASSICi

miscelatori e rubinetti tradizionali
traditional mixers and taps

| | | | | | |
|------------------------------|-----|----------------------------|-----|-------------------------|-----|
| Agrigento - 2560MA/SE | 109 | Lodi - 2371 | 98 | Torino - 2350 | 92 |
| Ancona - 2687 | 74 | Lucca - 2487 | 73 | Trapani - 2551 | 90 |
| Aosta - 2385 | 76 | Mantova - 2250 | 68 | Trento - 2590 | 87 |
| Arezzo - 2790 | 71 | Massa - 3486 | 79 | Treviso - 1835 | 103 |
| Asti - 2450 | 93 | Matera - 2451 | 91 | Trieste - 2660 | 85 |
| Bari - 2471P | 96 | Messina - 2451P | 97 | Udine - 2584 | 82 |
| Bergamo - 2950 | 66 | Milano - 2486 | 77 | Urbino - 2560CL | 87 |
| Biella - 3355 | 89 | Modena - 2388 | 72 | Varese - 3880 | 83 |
| Bologna - 2564 | 86 | Monza - 3820 | 94 | Venezia - 2511 | 91 |
| Bolzano - 1970 | 99 | Napoli - 2811 | 93 | Verbania - 2920 | 67 |
| Brescia - 2952 | 66 | Novara - 2922 | 67 | Vercelli - 2665 | 108 |
| Cagliari - 2585 | 83 | Nuoro - 2337 | 102 | Verona - 2780 | 80 |
| Carrara - 3451 | 92 | Olbia - 3320 | 88 | Viareggio - 2540 | 95 |
| Catania - 1100 | 100 | Padova - 2335 | 103 | Viterbo - 1770 | 101 |
| Cesena - 2582 | 81 | Palermo - 1840MA/SE | 100 | 2612 | 110 |
| Chieti - 2530 | 101 | Parma - 3120 | 89 | 2614 | 110 |
| Como - 2455P | 97 | Perugia - 2410 | 94 | FILT10W | 110 |
| Cremona - 2887 | 75 | Pesaro - 1420 | 99 | KIT10FILT | 110 |
| Cuneo - 2287 | 74 | Pescara - 2471 | 98 | SP1610 | 104 |
| Enna - 2467 | 109 | Piacenza - 2520 | 95 | SP1615 | 105 |
| Ferrara - 2650 | 84 | Pisa - 2750 | 71 | SP1616 | 106 |
| Firenze - 2587 | 72 | Prato - 3380 | 79 | SP1625 | 105 |
| Forlì - 2535 | 103 | Ravenna - 2880 | 77 | SP1650MA | 104 |
| Genova - 2580 | 81 | Rieti - 3450P | 96 | SP1655 | 106 |
| Gorizia - 3186 | 78 | Rimini - 1870 | 99 | SP1710 | 106 |
| Grosseto - 2991 | 69 | Roma - 2560 | 87 | SP1715 | 105 |
| Imola - 2387 | 73 | Rovigo - 2822 | 95 | SP1717 | 106 |
| Isernia - 3790 | 70 | Salerno - 1700 | 101 | SP1730 | 107 |
| Ivrea - 2465 | 108 | Sassari - 3250 | 88 | SP1740 | 107 |
| L'Aquila - 3388 | 76 | Savona - 2480 | 83 | SP1750 | 104 |
| Latina - 2995 | 69 | Siena - 2521 | 90 | SP1750MA | 104 |
| Lecce - 2765 | 85 | Siracusa - 2411 | 91 | SP1755 | 105 |
| Lecco - 3487 | 75 | Sondrio - 2466 | 109 | | |
| Livorno - 2890 | 71 | Taranto - 2389 | 89 | | |

2952

Monocomando lavello quadrato canna rettangolare
Square sink mixer rectangular spout

- cartuccia ø 35 mm bassa
- rotazione canna 360°
- flex allacciamento 35 cm
- aeratore rettangolare

| finitura / finishing | euro |
|----------------------|---------------|
| • cromo / chrome | 253,00 |
| colore / colour | 248,00 |
| granito / granite | 257,00 |



La foto è puramente indicativa, è possibile ordinare l'articolo nella versione bicolore aggiungendo "CR" dopo il codice articolo e indicando il colore per l'abbinamento. Il prezzo di riferimento sarà quello del colore in abbinamento.

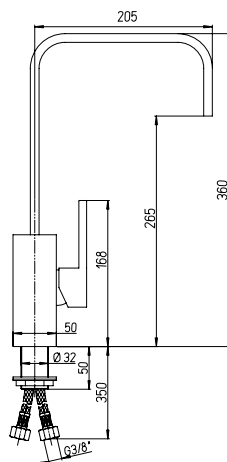

Bergamo

2950

Monocomando lavello quadrato canna rettangolare
Square sink mixer rectangular spout

- cartuccia ø 35 mm bassa
- rotazione canna 360°
- flex allacciamento 35 cm

| finitura / finishing | euro |
|----------------------|---------------|
| cromo / chrome | 210,00 |

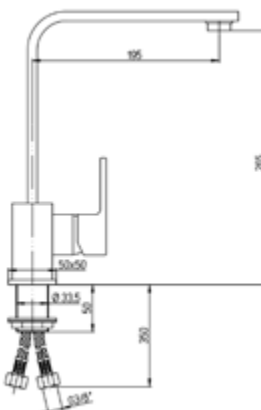

2922

Monocomando lavello quadrato
Square sink mixer

- cartuccia Ø 35 mm bassa
- rotazione canna 360°
- flex allacciamento 35 cm

| finitura / finishing | euro |
|----------------------|---------------|
| cromo / chrome | 153,00 |
| colore / colour | 158,00 |
| sfumato / two colors | 169,00 |
| granito / granite | 180,00 |
| trattato / matt | 205,00 |

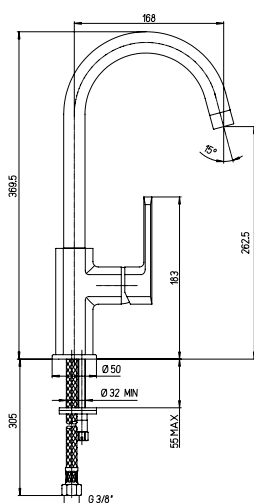

Verbania

2920

Monocomando lavello quadrato laterale
Square lateral sink mixer

- cartuccia Ø 25 mm open
- rotazione canna 360°
- flex allacciamento 35 cm

| finitura / finishing | euro |
|----------------------|---------------|
| cromo / chrome | 170,00 |
| colore / colour | 173,00 |
| sfumato / two colors | 176,00 |
| granito / granite | 185,00 |
| trattato / matt | 210,00 |

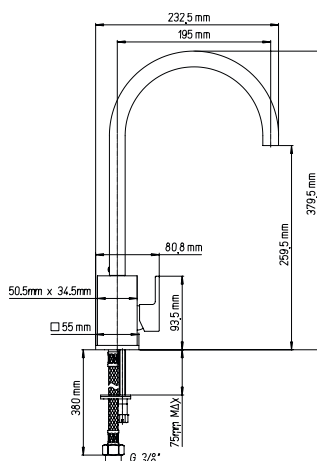

La foto è puramente indicativa, è possibile ordinare l'articolo nella versione bicolore aggiungendo **"CR"** dopo il codice articolo e indicando il colore per l'abbinamento. Il prezzo di riferimento sarà quello del colore in abbinamento.

Monocomando lavello
Sink mixer

- cartuccia ø 25 mm bassa
- rotazione canna 360°
- flex allacciamento 50 cm

| | |
|----------------------|---------------|
| finitura / finishing | euro |
| cromo / chrome | 390,00 |

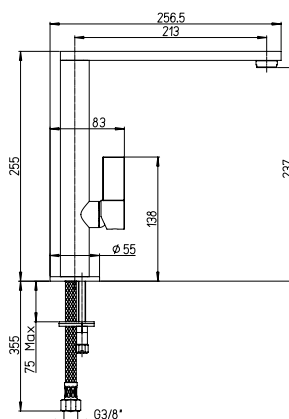

2991

Monocomando lavello quadrato alto
Square sink mixer column

- cartuccia Ø 25 mm open
- rotazione corpo 180°
- flex allacciamento 80 cm

| finitura / finishing | euro |
|----------------------|---------------|
| cromo / chrome | 349,00 |
| colore / colour | 360,00 |
| sfumato / two colors | 365,00 |
| granito / granite | 370,00 |
| trattato / matt | 390,00 |

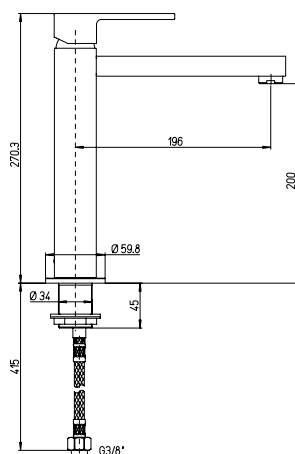

Latina

2995

Monocomando lavello quadrato alto
Square sink mixer column

- cartuccia Ø 25 mm bassa
- rotazione canna 360°
- flex allacciamento 50 cm

| finitura / finishing | euro |
|----------------------|---------------|
| cromo / chrome | 165,00 |
| colore / colour | 168,00 |
| sfumato / two colors | 172,00 |
| granito / granite | 185,00 |
| trattato / matt | 210,00 |

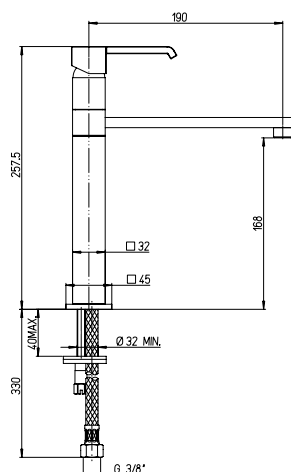

3790

Miscelatore monocomando livello alto
con bocca girevole
*Single lever sink mixer column
with swivel spout*

- cartuccia ø 35 mm bassa
- rotazione corpo 180°
- flex allacciamento 35 cm

| | |
|--------------------------|---------------|
| finitura / finishing | euro |
| cromo / chrome | 420,00 |
| cr.-colore / chr.-colour | 450,00 |

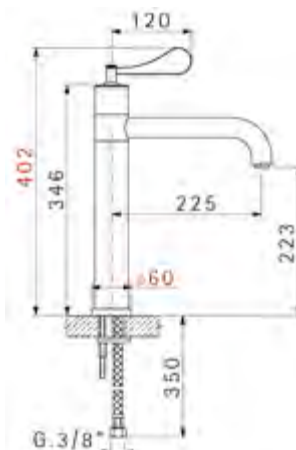

La foto è puramente indicativa, è possibile ordinare l'articolo nella versione bicolore aggiungendo **"CR"** dopo il codice articolo e indicando il colore per l'abbinamento. Il prezzo di riferimento sarà quello del colore in abbinamento.

CLASSICI

2790

Miscelatore monocomando lavello alto ø 40 mm
Single lever sink mixer column ø mm. 40

- cartuccia ø 35 mm bassa
- rotazione canna 360°
- flex allacciamento 80 cm

| finitura / finishing | euro |
|----------------------|---------------|
| • cromo / chrome | 110,65 |
| colore / colour | 117,38 |
| sfumato / two colors | 121,05 |
| granito / granite | 126,90 |
| trattato / matt | 142,93 |

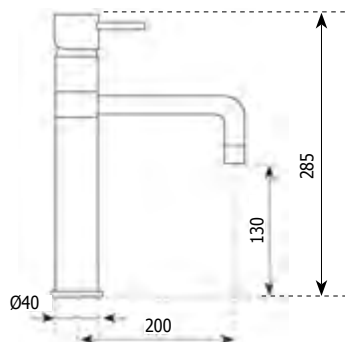

Pisa

2750

Miscelatore monocomando lavello alto
Single lever sink mixer column

- cartuccia ø 25 mm open
- rotazione corpo 180°
- flex allacciamento 80 cm

| finitura / finishing | euro |
|----------------------|---------------|
| cromo / chrome | 250,00 |
| colore / colour | 263,00 |
| sfumato / two colors | 266,00 |
| granito / granite | 276,00 |
| trattato / matt | 295,00 |

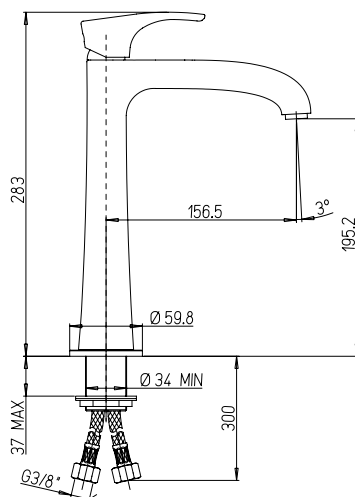

tutto il corpo ruota di 180°

Livorno

2890

Monocomando lavello ovale alto
Oval sink mixer column

- cartuccia ø 35 mm bassa
- rotazione canna 360°
- flex allacciamento 50 cm

| finitura / finishing | euro |
|----------------------|---------------|
| cromo / chrome | 202,13 |
| colore / colour | 210,00 |
| sfumato / two colors | 215,00 |
| granito / granite | 229,00 |
| trattato / matt | 270,00 |

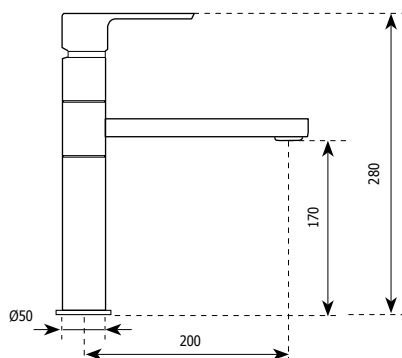

2587

Miscelatore monocomando lavello
doccione industriale
*Single lever sink mixer
for industrial kitchen*

- cartuccia ø 35 mm bassa
- rotazione canna 180°
- flex allacciamento 80 cm

| | |
|----------------------|---------------|
| finitura / finishing | euro |
| cromo / chrome | 562,00 |
| colore / colour | 610,00 |
| granito / granite | 650,00 |

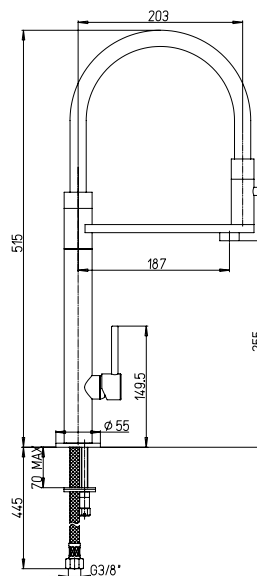

Modena

2388

Miscelatore monocomando lavello
attacco doccia automatico
Single lever sink mixer with high shower

- cartuccia ø 35 mm bassa
- rotazione canna 180°
- rinforzo fissaggio in nylon di serie
- flex allacciamento 35 cm

| | |
|----------------------------|---------------|
| finitura / finishing | euro |
| cromo / chrome | 254,00 |
| cr.-colore / chr.-colour | 285,00 |
| cr.-granito / chr.-granite | 300,00 |

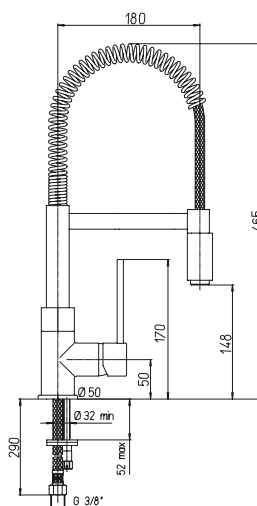

2387

Miscelatore monocomando lavello
doccione industriale
*Single lever sink mixer
for industrial kitchen*

- cartuccia ø 35 mm bassa
- rotazione canna 180°
- flex allacciamento 80 cm
- deviatore flusso automatico

| finitura / finishing | euro |
|----------------------|---------------|
| • cromo / chrome | 550,00 |
| colore / colour | 580,00 |
| granito / granite | 610,00 |

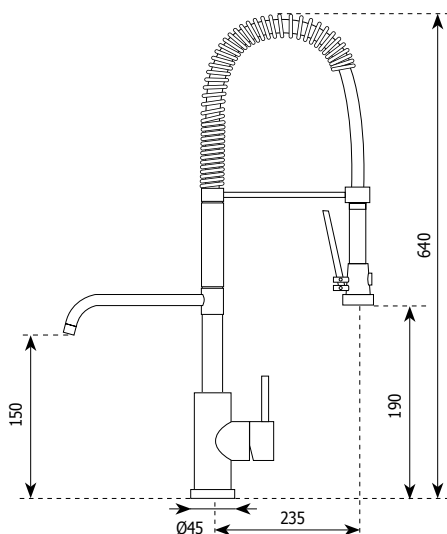

Lucca

2487

Miscelatore monocomando lavello
attacco doccia automatico
Single lever sink mixer with high shower

- cartuccia ø 35 mm bassa
- rotazione canna 180°
- rinforzo fissaggio in nylon di serie
- flex allacciamento 35 cm

| finitura / finishing | euro |
|----------------------|---------------|
| • cromo / chrome | 268,00 |
| colore / colour | 290,00 |
| granito / granite | 320,00 |

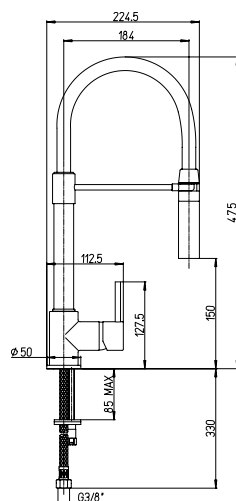

Cuneo

2287

Miscelatore monocomando
con joystick, canna alta girevole
e doccetta estraibile
*Single-lever kitchen mixer
with spring and swivel spout*

- cartuccia ø 35 mm bassa joystick
- rotazione canna 180°
- flex allacciamento 35 cm

| | |
|----------------------|---------------|
| finitura / finishing | euro |
| cromo / chrome | 298,00 |

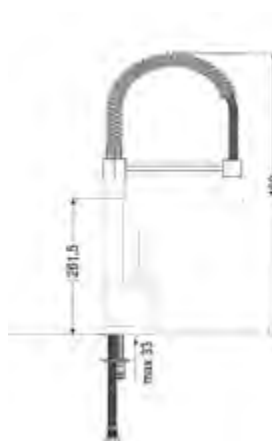

Ancona

2687

Miscelatore monocomando lavello
con canna a molla
Single lever sink mixer with spring spout

- cartuccia ø 35 mm bassa
- rotazione canna 180°
- flex allacciamento 35 cm

| | |
|----------------------|---------------|
| finitura / finishing | euro |
| cromo / chrome | 540,00 |

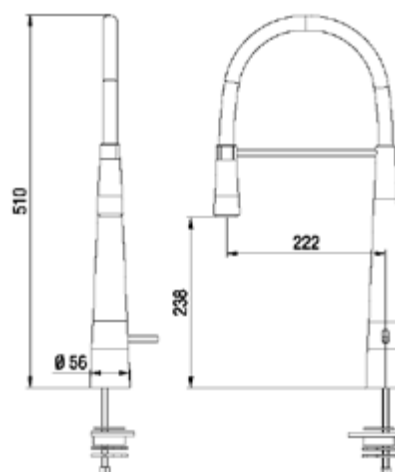

3487

Monocomando monoforo lavello bocca a molla con asta orientabile,
Single-lever sink mixer with spring
and swivel spout, dual mode spray

- cartuccia ø 35 mm bassa
- rotazione canna 180°
- flex allacciamento 35 cm

| | |
|--------------------------|---------------|
| finitura / finishing | euro |
| cromo / chrome | 490,00 |
| cr.-colore / chr.-colour | 530,00 |

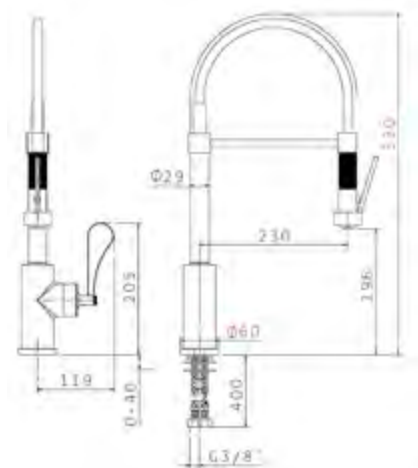

La foto è puramente indicativa, è possibile ordinare l'articolo nella versione bicolore aggiungendo "CR" dopo il codice articolo e indicando il colore per l'abbinamento. Il prezzo di riferimento sarà quello del colore in abbinamento.

Cremona

2887

Monocomando monoforo lavello bocca a molla con asta orientabile
Single-lever sink mixer
with spring and swivel spout

- cartuccia ø 35 mm bassa
- rotazione canna 180°
- flex allacciamento 35 cm

| | |
|----------------------|---------------|
| finitura / finishing | euro |
| cromo / chrome | 289,90 |

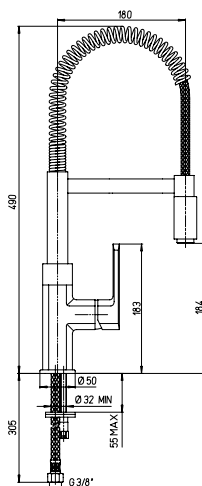

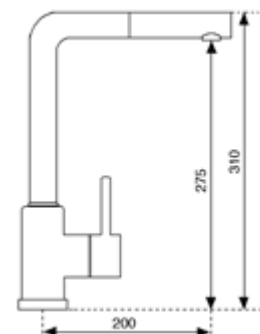

Miscelatore monocomando livello angolo
con doccia estraibile
*Single lever sink corner mixer
with extractable shower*

2385 ND ⚡

Predisposizione per boiler elettrico istantaneo
sottolavello
Low pressure

- cartuccia ø 35 mm bassa
- rotazione canna 180°
- flex estraibile nylon 150 cm
- flex allacciamento 35 cm

| | 2385 | 2385 ND |
|----------------------|--------|---------|
| finitura / finishing | euro | euro |
| • cromo / chrome | 129,88 | 132,33 |
| colore / colour | 128,50 | 139,25 |
| sfumato / two colors | 133,50 | 141,50 |
| granito / granite | 144,50 | 152,58 |
| trattato / matt | 161,25 | 173,87 |



rosso

Miscelatore monocomando livello
doccetta orientabile in silicone colorato
*Single lever sink mixer with swivel
and adjustable shower in coloured silicone*

- cartuccia ø 25 mm
- rotazione canna 180°
- flex allacciamento 35 cm

| | |
|--------------------------|--------|
| finitura / finishing | euro |
| cr.-colore / chr.-colour | 330,00 |

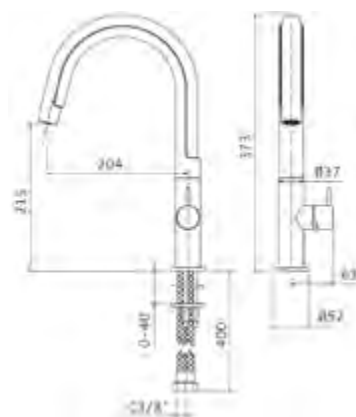

bianco



grigio



blu



verde

Dopo il codice articolo
indicare il colore
di riferimento.

Milano

estraibile

2486

extractable

ARGO
 RUBINETTERIE

Miscelatore monocomando lavello

doccino estraibile

Single lever sink mixer

extractable little shower

2486 ND ⚡

Predisposizione per boiler elettrico

istantaneo sottolavello

Low pressure

- cartuccia ø 35 mm bassa
- rotazione canna 180°
- flex estraibile cromo 150 cm
- flex allacciamento 35 cm

| | 2486 | 2486 ND |
|----------------------|---------------|---------------|
| finitura / finishing | euro | euro |
| cromo / chrome | 134,28 | 146,25 |
| colore / colour | 131,18 | 139,83 |
| sfumato / two colors | 134,58 | 141,08 |
| granito / granite | 136,35 | 142,83 |
| trattato / matt | 163,88 | 178,75 |

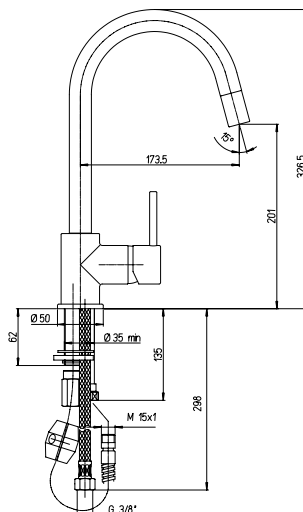

Ravenna

estraibile

2880

extractable

Miscelatore monocomando lavello

doccino estraibile

Single lever sink mixer

extractable little shower

2880 ND ⚡

Predisposizione per boiler elettrico istantaneo

sottolavello

Low pressure

- cartuccia ø 35 mm bassa
- rotazione canna 180°
- flex estraibile cromo 150 cm
- flex allacciamento 35 cm

| | 2880 | 2880 ND |
|----------------------|---------------|---------------|
| finitura / finishing | euro | euro |
| cromo / chrome | 155,00 | 164,00 |
| colore / colour | 159,00 | 168,00 |
| sfumato / two colors | 163,00 | 172,00 |
| granito / granite | 169,00 | 178,00 |
| trattato / matt | 189,00 | 197,00 |

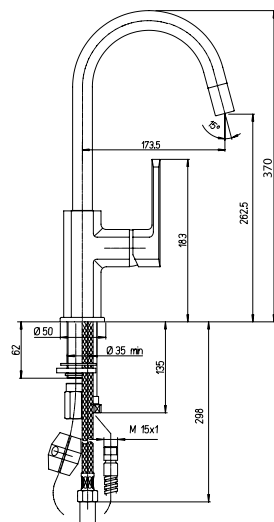

CLASSICI

Miscelatore monoforo lavello
con bocca alta orientabile e doccia estraibile
*Single-lever kitchen mixer
with high and swivel spout, extractable shower*

- cartuccia ø 25 mm speciale (53CC956K25HF)
- rotazione canna 170°
- flex allacciamento 35 cm

| | |
|----------------------|---------------|
| finitura / finishing | euro |
| cromo / chrome | 275,00 |

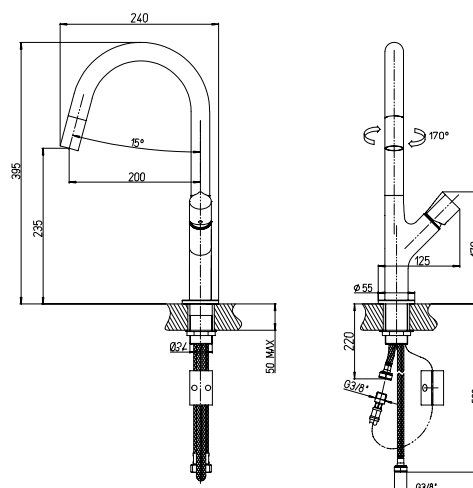

Massa estraibile 3486 extractable

Miscelatore monocomando lavello
con doccetta estraibile

*Single lever sink mixer
with extractable little shower*

- cartuccia ø 35 bassa
- rotazione canna 180°
- flex allacciamento 35 cm

| | |
|--------------------------|---------------|
| finitura / finishing | euro |
| cromo / chrome | 460,00 |
| cr.-colore / chr.-colour | 495,00 |

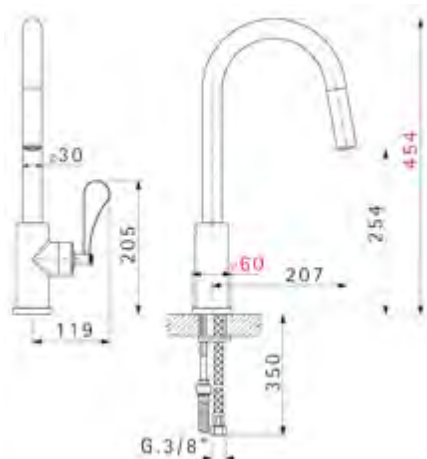

La foto è puramente indicativa, è possibile ordinare l'articolo nella versione bicolore aggiungendo **"CR"** dopo il codice articolo e indicando il colore per l'abbinamento. Il prezzo di riferimento sarà quello del colore in abbinamento.



Prato estraibile 3380 extractable

Monocomando monoforo lavello
con doccetta estraibile

*Single-lever kitchen mixer
with spring and swivel spout*

- cartuccia ø 35 mm bassa
- rotazione canna 180°
- flex allacciamento 35 cm

| | |
|----------------------|---------------|
| finitura / finishing | euro |
| cromo / chrome | 329,90 |

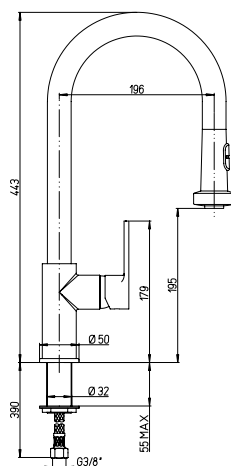

Miscelatore monocomando lavello doccia estraibile
con commutatore
Single lever sink mixer with extractable shower and diverter

2780 ND ⚡

Predisposizione per boiler elettrico istantaneo sottolavello
Low pressure

- cartuccia ø 35 mm bassa
- rotazione canna 120°
- flex estraibile nylon 150 cm
- flex allacciamento 50 cm

| | 2780 | 2780 ND |
|----------------------|---------------|---------------|
| finitura / finishing | euro | euro |
| cromo / chrome | 141,65 | 159,25 |
| colore / colour | 146,88 | 157,15 |
| sfumato / two colors | 152,28 | 164,73 |
| granito / granite | 154,98 | 169,28 |
| trattato / matt | 183,78 | 196,13 |

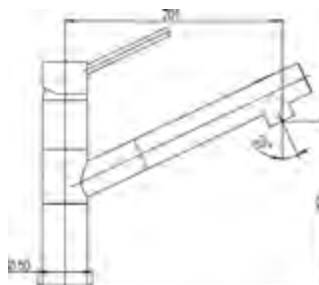

La foto è puramente indicativa, è possibile
ordinare l'articolo nella versione bicolore
aggiungendo **"CR"** dopo il codice articolo
e indicando il colore per l'abbinamento.
Il prezzo di riferimento sarà quello del colore
in abbinamento.

CLASSICI



2580

extractable

Miscelatore monocomando lavello doccia estraibile
con commutatore

Single lever sink mixer with extractable shower and diverter

2580 ND ⚡

Predisposizione per boiler elettrico istantaneo sottolavello

Low pressure

- cartuccia ø 40 mm bassa
- rotazione canna 120°
- flex estraibile nylon 150 cm
- flex allacciamento 35 cm

| | 2580 | 2580 ND |
|------------------------|---------------|---------------|
| finitura / finishing | euro | euro |
| • cromo / chrome | 88,30 | 118,45 |
| • colore / colour | 93,90 | 126,35 |
| • sfumato / two colors | 94,28 | 130,63 |
| • granito / granite | 109,10 | 132,93 |
| • trattato / matt | 122,95 | 139,30 |

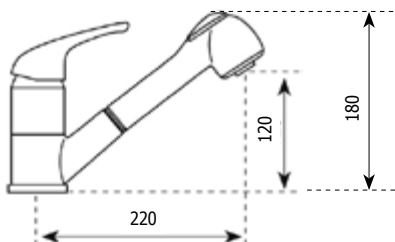

2582

extractable

Miscelatore monocomando lavello doccia estraibile monogetto

Single lever sink mixer with extractable shower

2582 ND ⚡

Predisposizione per boiler elettrico istantaneo sottolavello

Low pressure

- cartuccia ø 40 mm bassa
- rotazione canna 120°
- flex estraibile nylon 150 cm
- flex allacciamento 35 cm

| | 2582 | 2582 ND |
|------------------------|---------------|---------------|
| finitura / finishing | euro | euro |
| • cromo / chrome | 96,60 | 121,60 |
| • colore / colour | 98,03 | 123,30 |
| • sfumato / two colors | 99,63 | 124,60 |
| • granito / granite | 101,85 | 126,80 |
| • trattato / matt | 130,50 | 155,20 |

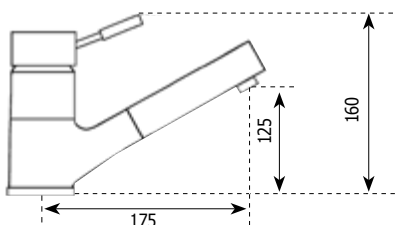

Miscelatore monocomando lavello
doccia estraibile con commutatore
*Single lever sink mixer
with extractable shower and diverter*

2584 ND ⚡

Predisposizione per boiler elettrico istantaneo sottolavello
Low pressure

- cartuccia ø 40 mm bassa
- rotazione canna 120°
- flex estraibile nylon 150 cm
- flex allacciamento 35 cm

| | 2584 | 2584 ND |
|----------------------|---------------|---------------|
| finitura / finishing | euro | euro |
| cromo / chrome | 90,88 | 120,18 |
| colore / colour | 98,53 | 125,20 |
| sfumato / two colors | 102,00 | 129,60 |
| granito / granite | 104,30 | 131,50 |
| trattato / matt | 128,50 | 155,20 |

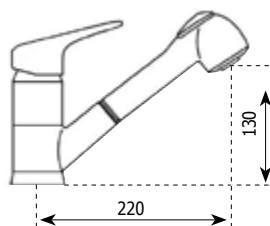

CLASSICI

La foto è puramente indicativa, è possibile ordinare l'articolo nella versione bicolore aggiungendo "CR" dopo il codice articolo e indicando il colore per l'abbinamento. Il prezzo di riferimento sarà quello del colore in abbinamento.

Savona estraibile

2480 extractable

Miscelatore monocomando lavello ad angolo
doccia estraibile con commutatore
*Single lever sink corner mixer
with extractable shower and diverter*

2480 ND ⚡

Predisposizione per boiler elettrico
istantaneo sottolavello
Low pressure

- cartuccia ø 35 mm bassa
- rotazione canna 180°
- flex estraibile nylon 150 cm
- flex allacciamento 35 cm

| | 2480 | 2480 ND |
|----------------------|---------------|---------------|
| finitura / finishing | euro | euro |
| • cromo / chrome | 139,53 | 152,33 |
| • colore / colour | 143,50 | 157,50 |
| sfumato / two colors | 148,08 | 161,38 |
| • granito / granite | 150,35 | 164,48 |
| trattato / matt | 157,73 | 172,75 |

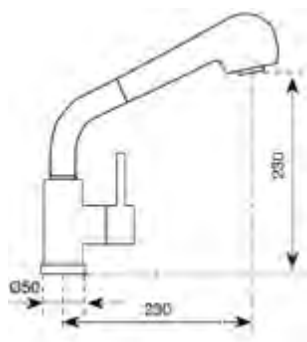

Varese estraibile

3880 extractable

Miscelatore monoforo lavello
con doccia estraibile, comando laterale
Side-lever kitchen mixer with pull-out spray

- cartuccia ø 40 mm bassa
- rotazione canna 180°
- flex estraibile nylon 150 cm
- flex allacciamento 35 cm

| | |
|----------------------|---------------|
| finitura / finishing | euro |
| cromo / chrome | 244,90 |
| colore / colour | 259,90 |
| sfumato / two colors | 265,00 |
| granito / granite | 267,00 |
| trattato / matt | 277,00 |

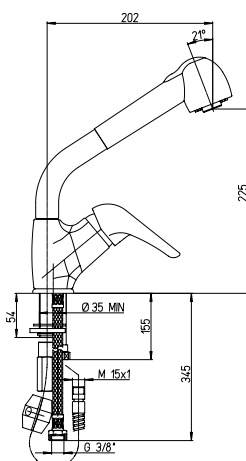

Cagliari estraibile

2585 extractable

Miscelatore monocomando lavello
doccia estraibile
Single lever sink mixer extractable shower

2585 ND ⚡

Predisposizione per boiler elettrico
istantaneo sottolavello
Low pressure

- cartuccia ø 40 mm bassa
- rotazione canna 120°
- flex estraibile nylon 150 cm
- flex allacciamento 35 cm

| | 2585 | 2585 ND |
|----------------------|---------------|---------------|
| finitura / finishing | euro | euro |
| cromo / chrome | 83,83 | 118,93 |
| colore / colour | 89,43 | 132,73 |
| sfumato / two colors | 92,78 | 140,75 |
| granito / granite | 105,88 | 157,35 |
| trattato / matt | 115,75 | 170,53 |

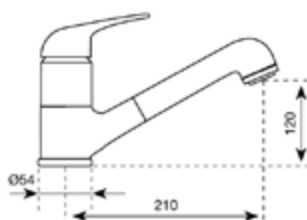

2650

Miscelatore monocomando livello
Single lever sink mixer

- cartuccia ø 35 mm bassa
- rotazione canna 360°
- flex allacciamento 35 cm

| finitura / finishing | euro |
|----------------------|---------------|
| cromo / chrome | 165,00 |
| colore / colour | 167,00 |
| sfumato / two colors | 169,00 |
| granito / granite | 176,00 |
| trattato / matt | 190,00 |

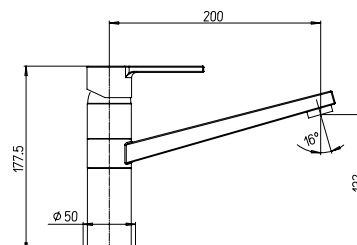

CLASSICI

2660

Miscelatore monocomando lavello sagomato bocca girevole
Moulded single lever sink mixer swivel spout

- cartuccia ø 35 mm bassa
- rotazione canna 360°
- flex allacciamento 35 cm

| finitura / finishing | euro |
|----------------------|---------------|
| cromo / chrome | 105,00 |
| colore / colour | 107,00 |
| sfumato / two colors | 109,00 |
| granito / granite | 115,00 |
| trattato / matt | 127,00 |

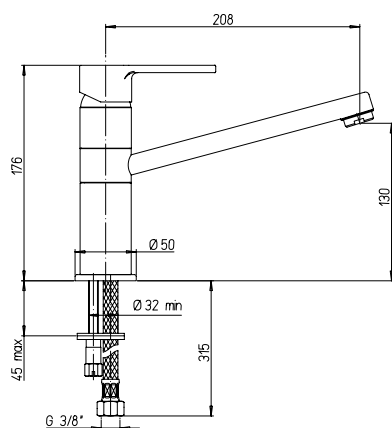

Lecce

2765

Miscelatore monocomando lavello bocca girevole
Single lever sink mixer swivel spout

- cartuccia ø 35 mm bassa
- rotazione canna 360°
- flex allacciamento 50 cm

| finitura / finishing | euro |
|----------------------|---------------|
| cromo / chrome | 110,00 |
| colore / colour | 113,00 |
| sfumato / two colors | 116,00 |
| granito / granite | 122,00 |
| trattato / matt | 149,00 |

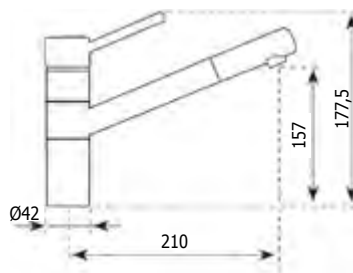

La foto è puramente indicativa, è possibile ordinare l'articolo nella versione bicolore aggiungendo "CR" dopo il codice articolo e indicando il colore per l'abbinamento. Il prezzo di riferimento sarà quello del colore in abbinamento.

2564

Miscelatore monocomando livello bocca girevole
Single lever sink mixer with swivel spout

2564 ND ⚡

Predisposizione per boiler elettrico
istantaneo sottolavello
Low pressure

- cartuccia ø 40 mm alta
- rotazione canna 360°
- flex allacciamento 35 cm

| | 2564 | 2564 ND |
|----------------------|-------|---------|
| finitura / finishing | euro | euro |
| cromo / chrome | 70,33 | 94,33 |
| colore / colour | 69,35 | 93,35 |
| sfumato / two colors | 71,63 | 95,63 |
| granito / granite | 72,80 | 96,80 |
| trattato / matt | 82,00 | 106,00 |

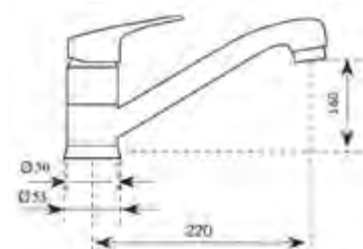

CLASSICI

2560

Miscelatore monocomando lavello bocca girevole
Single lever sink mixer swivel spout

2560 ND ⚡

Predisposizione per boiler elettrico
istantaneo sottolavello
Low pressure

- cartuccia ø 40 mm bassa
- rotazione canna 360°
- flex allacciamento 35 cm

| | 2560 | 2560 ND |
|------------------------|--------------|---------------|
| finitura / finishing | euro | euro |
| • cromo / chrome | 62,48 | 86,60 |
| • colore / colour | 67,28 | 93,05 |
| • sfumato / two colors | 69,68 | 101,20 |
| • granito / granite | 70,85 | 124,40 |
| • trattato / matt | 84,98 | 153,68 |



Urbino

2560CL

Miscelatore monocomando lavello bocca girevole
Single lever sink mixer swivel spout

2560CL ND ⚡

Predisposizione per boiler elettrico
istantaneo sottolavello
Low pressure

- cartuccia ø 40 mm
- rotazione canna 360°
- flex allacciamento 35 cm

| | 2560CL | 2560CL ND |
|----------------------|--------------|---------------|
| finitura / finishing | euro | euro |
| cromo / chrome | 76,70 | 89,70 |
| colore / colour | 74,13 | 90,98 |
| sfumato / two colors | 77,15 | 91,60 |
| granito / granite | 75,35 | 97,90 |
| trattato / matt | 97,98 | 107,13 |

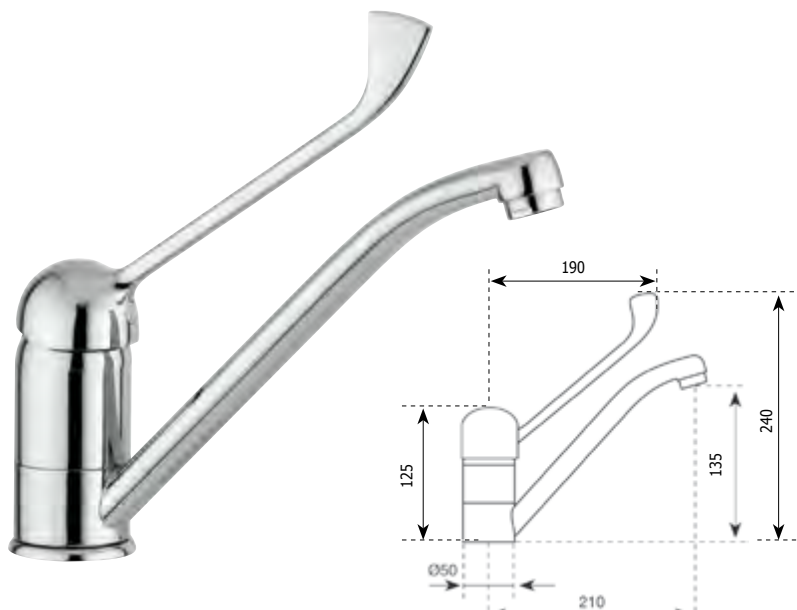

Trento

2590

Miscelatore monocomando lavello ø 42 mm
Single lever sink mixer ø mm. 42

- cartuccia ø 35 mm bassa
- rotazione canna 360°
- flex allacciamento 35 cm

| | |
|----------------------|--------------|
| finitura / finishing | euro |
| cromo / chrome | 57,90 |
| colore / colour | 59,25 |
| sfumato / two colors | 61,48 |
| granito / granite | 65,20 |
| trattato / matt | 82,70 |



3250

Miscelatore monoforo lavello
con bocca alta orientabile
*Single-lever sink mixer
with high and swivel spout*

- cartuccia ø 35 mm joystick
- rotazione canna 360°
- flex allacciamento 35 cm

| | |
|----------------------|---------------|
| finitura / finishing | euro |
| cromo / chrome | 239,90 |

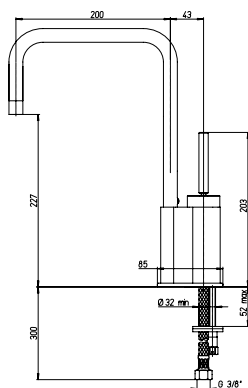

Olbia

3320

Monocomando monoforo lavello
Single-lever sink mixer

- cartuccia ø 25 mm bassa
- rotazione canna 360°
- flex allacciamento 35 cm

| | |
|----------------------|---------------|
| finitura / finishing | euro |
| cromo / chrome | 151,00 |

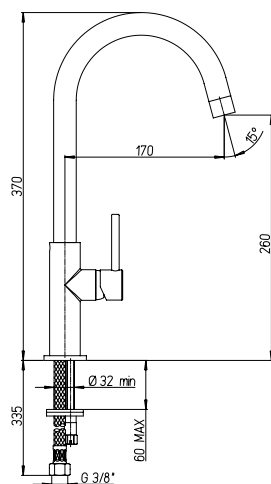

3120

Monoforo lavello con bocca alta orientabile
Sink mixer with high swivel spout

- cartuccia ø 25 mm speciale (53CC956K25HF)
- rotazione canna 170°
- flex allacciamento 35 cm

| | |
|----------------------|---------------|
| finitura / finishing | euro |
| cromo / chrome | 199,00 |

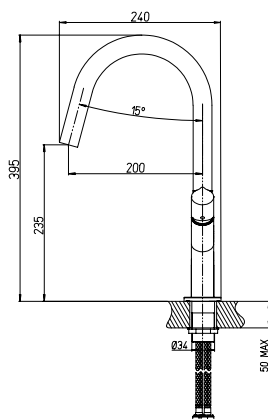

Taranto

2389

Miscelatore monofofo lavello
con bocca alta orientabile
*Single-lever sink mixer
with high and swivel spout*

- cartuccia ø 35 mm bassa
- rotazione canna 360°
- flex allacciamento 35 cm

| | |
|----------------------|---------------|
| finitura / finishing | euro |
| cromo / chrome | 199,90 |

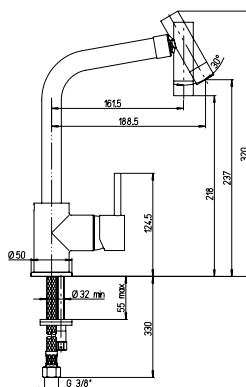

Biella

3355

Monofofo lavello con bocca alta orientabile
Kitchen mixer with high swivel spout

- cartuccia ø 35 mm bassa
- rotazione canna 360°
- flex allacciamento 35 cm

| | |
|----------------------|---------------|
| finitura / finishing | euro |
| cromo / chrome | 199,00 |

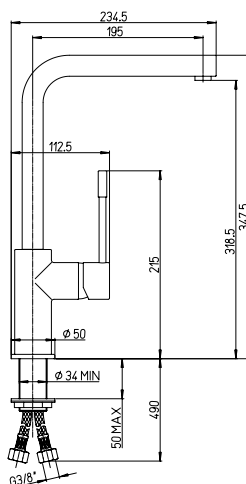

Siena

2521

Miscelatore monocomando lavello 90° bocca ponte
Single lever sink mixer 90° with tubular spout

- cartuccia ø 40 mm alta
- rotazione canna 360°
- flex allacciamento 35 cm

| | |
|----------------------|---------------|
| finitura / finishing | euro |
| cromo / chrome | 102,68 |
| colore / colour | 108,70 |
| sfumato / two colors | 109,90 |
| granito / granite | 121,88 |
| trattato / matt | 131,88 |

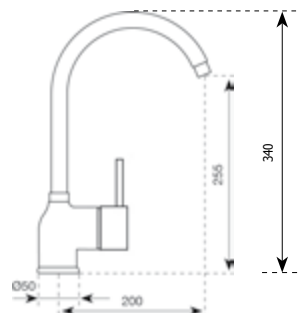
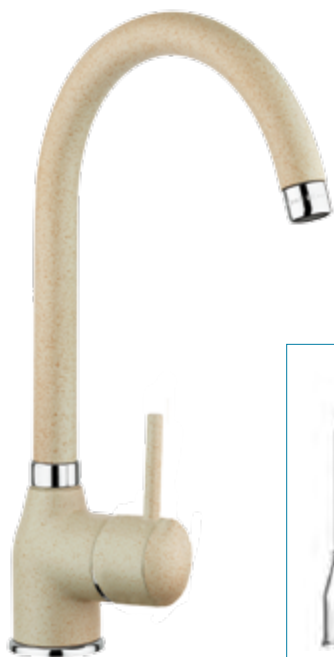

Trapani

2551

Miscelatore monocomando lavello 90° canna U
Single lever sink mixer 90° with U spout

- cartuccia ø 40 mm alta
- rotazione canna 360°
- flex allacciamento 35 cm

| | |
|----------------------|---------------|
| finitura / finishing | euro |
| cromo / chrome | 100,00 |
| colore / colour | 105,78 |
| sfumato / two colors | 108,48 |
| granito / granite | 121,88 |
| trattato / matt | 130,55 |

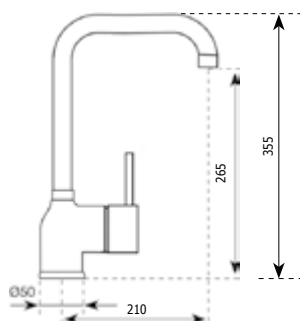

CLASSICI

2511

Miscelatore monocomando lavello 90° canna conica
Single lever sink mixer 90° with conical spout

- cartuccia ø 40 mm alta
- rotazione canna 360°
- flex allacciamento 35 cm

| finitura / finishing | euro |
|----------------------|---------------|
| cromo / chrome | 98,70 |
| colore / colour | 104,20 |
| sfumato / two colors | 105,00 |
| granito / granite | 121,88 |
| trattato / matt | 126,43 |

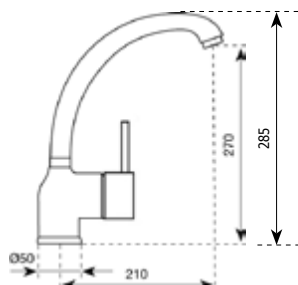

Siracusa

2411

Miscelatore monocomando lavello ad angolo bocca tubo
Single lever sink corner mixer with tubular spout

- cartuccia ø 40 mm alta
- rotazione canna 360°
- flex allacciamento 35 cm

| finitura / finishing | euro |
|----------------------|---------------|
| cromo / chrome | 77,25 |
| colore / colour | 79,30 |
| sfumato / two colors | 80,50 |
| granito / granite | 88,40 |
| trattato / matt | 124,40 |

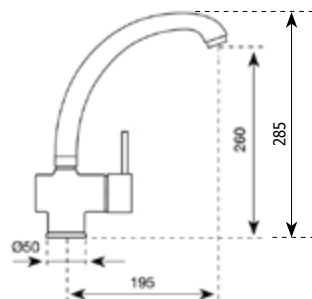

Matera



2451

Miscelatore monocomando lavello ad angolo canna tubo
Single lever sink corner mixer with tubular spout

- cartuccia ø 40 mm alta
- rotazione canna 360°
- flex allacciamento 35 cm

| finitura / finishing | euro |
|----------------------|---------------|
| cromo / chrome | 76,63 |
| colore / colour | 83,43 |
| sfumato / two colors | 84,60 |
| granito / granite | 101,88 |
| trattato / matt | 118,60 |

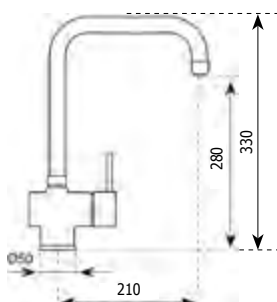

3451

Miscelatore monocomando livello canna U
Single lever sink mixer with U spout

- cartuccia ø 35 mm bassa
- rotazione canna 360°
- flex allacciamento 35 cm

| | |
|--------------------------|---------------|
| finitura / finishing | euro |
| cromo / chrome | 405,00 |
| cr.-colore / chr.-colour | 440,00 |

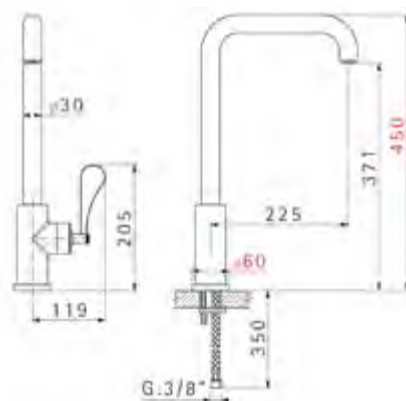

La foto è puramente indicativa, è possibile ordinare l'articolo nella versione bicolore aggiungendo "CR" dopo il codice articolo e indicando il colore per l'abbinamento. Il prezzo di riferimento sarà quello del colore in abbinamento.

CLASSICI

2350

Miscelatore monocomando lavello canna U
Single lever sink mixer with U spout

- cartuccia ø 35 mm bassa
- rotazione canna 360°
- flex allacciamento 35 cm

| finitura / finishing | euro |
|------------------------|---------------|
| • cromo / chrome | 80,25 |
| • colore / colour | 84,95 |
| • sfumato / two colors | 91,75 |
| • granito / granite | 93,45 |
| • trattato / matt | 106,55 |

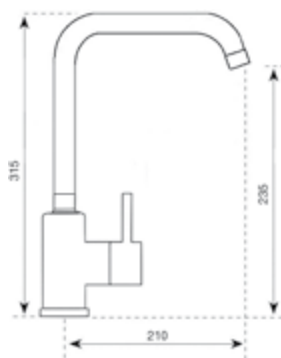

Asti

2450

Miscelatore monocomando lavello ad angolo canna U
Single lever sink corner mixer with U spout

- cartuccia ø 35 bassa
- rotazione canna 360°
- flex allacciamento 35 cm

| finitura / finishing | euro |
|------------------------|---------------|
| • cromo / chrome | 74,50 |
| • colore / colour | 76,95 |
| • sfumato / two colors | 84,05 |
| • granito / granite | 101,88 |
| • trattato / matt | 118,90 |

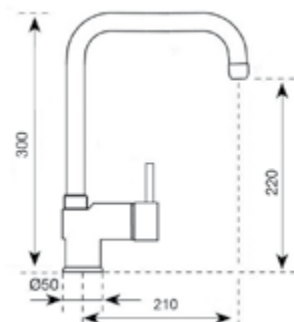

Napoli



2811

Miscelatore monocomando lavello 45° canna conica
Single lever sink mixer 45° conical spout

- cartuccia ø 40 mm alta
- rotazione canna 360°
- flex allacciamento 35 cm

| finitura / finishing | euro |
|------------------------|---------------|
| • cromo / chrome | 70,00 |
| • colore / colour | 73,28 |
| • sfumato / two colors | 80,10 |
| • granito / granite | 95,25 |
| • trattato / matt | 109,50 |

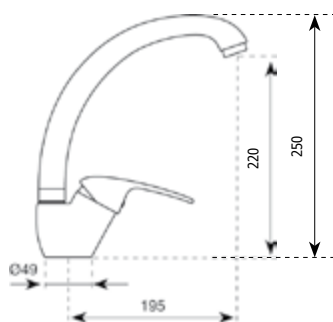

Perugia

2410

Miscelatore monocomando lavello ad angolo bocca tubo
Single lever sink corner mixer with tubular spout

- cartuccia ø 35 mm bassa
- rotazione canna 360°
- flex allacciamento 35 cm



| | |
|----------------------|---------------|
| finitura / finishing | euro |
| cromo / chrome | 83,45 |
| colore / colour | 88,73 |
| sfumato / two colors | 90,65 |
| granito / granite | 97,78 |
| trattato / matt | 119,93 |

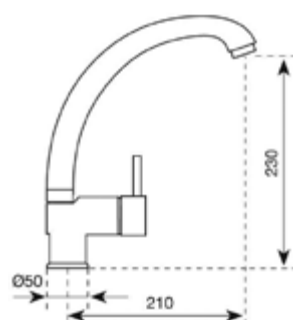

Monza

3820

Miscelatore monoforo lavello con bocca orientabile
Single-lever sink mixer with swivel spout

- cartuccia ø 40 mm con distributore
- rotazione canna 360°
- flex allacciamento 35 cm



| | |
|----------------------|---------------|
| finitura / finishing | euro |
| cromo / chrome | 199,90 |
| colore / colour | 101,90 |
| sfumato / two colors | 205,70 |
| granito / granite | 207,90 |
| trattato / matt | 215,70 |

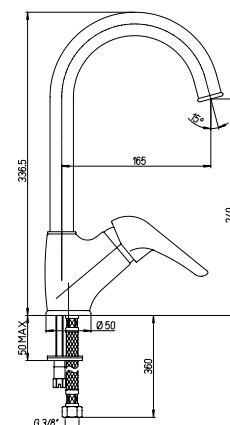

Monocomando monoforo lavello con bocca tubo orientabile
Single-lever sink mixer with swivel tube spout

- cartuccia ø 35 mm b. assa
- rotazione canna 360°
- flex allacciamento 35 cm

| | |
|----------------------|---------------|
| finitura / finishing | euro |
| cromo / chrome | 65,00 |
| colore / colour | 70,00 |
| sfumato / two colors | 76,00 |
| granito / granite | 80,00 |
| trattato / matt | 102,00 |

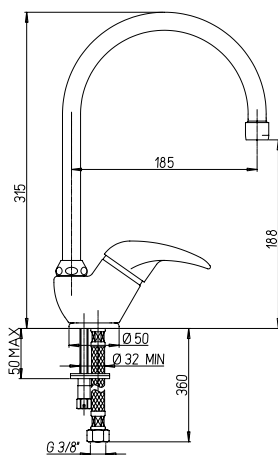

Piacenza

2520

Miscelatore monocomando lavello 90° bocca ponte
Single lever sink mixer 90° with tubular spout

- cartuccia ø 35 mm bassa
- rotazione canna 360°
- flex allacciamento 35 cm

| | |
|----------------------|--------------|
| finitura / finishing | euro |
| cromo / chrome | 54,83 |
| colore / colour | 60,63 |
| sfumato / two colors | 64,03 |
| granito / granite | 65,73 |
| trattato / matt | 79,63 |

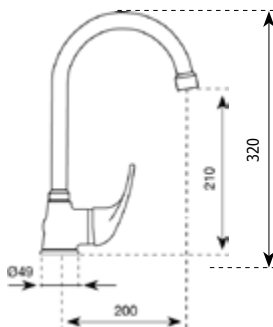

Viareggio

2540

Miscelatore monocomando lavello 90°
Single lever sink mixer 90°

- cartuccia ø 35 mm bassa
- rotazione canna 360°
- flex allacciamento 35 cm

| | |
|----------------------|---------------|
| finitura / finishing | euro |
| cromo / chrome | 75,00 |
| colore / colour | 79,00 |
| sfumato / two colors | 83,00 |
| granito / granite | 91,00 |
| trattato / matt | 105,00 |

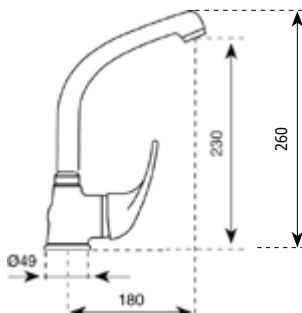

Miscelatore monocomando sottofinestra
lavello angolo canna antica pieghevole
*Single lever corner sink mixer
folding ancient spout*

- cartuccia ø 40 mm bassa
- rotazione canna 360°
- flex allacciamento 35 cm

| | |
|----------------------|---------------|
| finitura / finishing | euro |
| cromo / chrome | 191,00 |
| colore / colour | 185,00 |
| sfumato / two colors | 195,00 |
| granito / granite | 220,00 |
| trattato / matt | 242,00 |



Dispositivo pieghevole per sottofinestra
Under window folding system

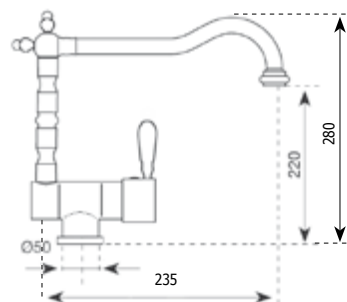

sottofinestra

folding spout

Miscelatore lavello sottofinestra
Single lever sink mixer folding spout

- cartuccia ø 35 mm bassa
- rotazione canna 360°
- flex allacciamento 35 cm

| | |
|----------------------|---------------|
| finitura / finishing | euro |
| cromo / chrome | 522,00 |

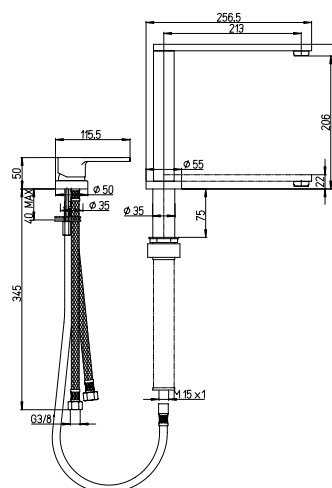

Messina

sottofinestra

2451P

folding spout

Miscelatore monocomando sottofinestra lavello angolo

canna tubo pieghevole

Single lever sink corner mixer tubular

folding spout

- cartuccia ø 40 mm bassa
- rotazione canna 360°
- flex allacciamento 35 cm

| | |
|----------------------|---------------|
| finitura / finishing | euro |
| cromo / chrome | 175,00 |
| colore / colour | 181,00 |
| sfumato / two colors | 191,00 |
| granito / granite | 226,00 |
| trattato / matt | 232,00 |

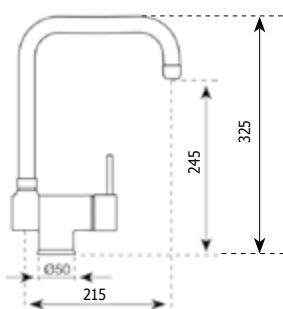

Dispositivo pieghevole
per sottofinestra
Under window folding
system

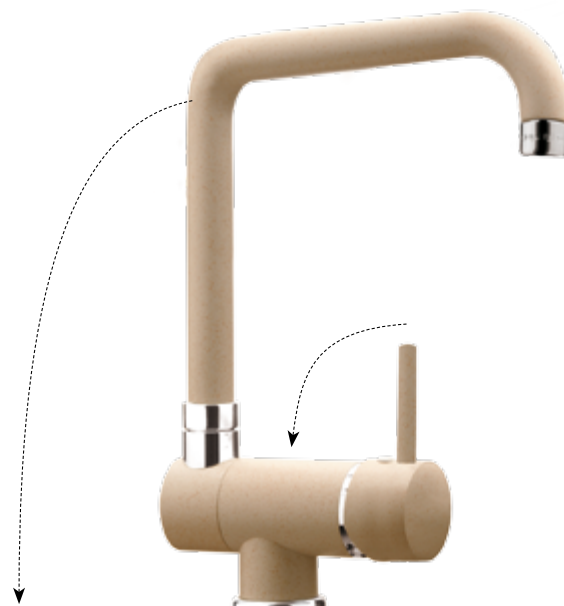

Como

sottofinestra

2455P

folding spout

Miscelatore monocomando sottofinestra lavello angolo

canna tubo pieghevole

Single lever sink corner mixer tubular

folding spout

- cartuccia ø 40 mm bassa
- rotazione canna 360°
- flex allacciamento 35 cm

| | |
|----------------------|---------------|
| finitura / finishing | euro |
| cromo / chrome | 184,00 |
| colore / colour | 190,00 |
| sfumato / two colors | 201,00 |
| granito / granite | 235,00 |
| trattato / matt | 245,00 |

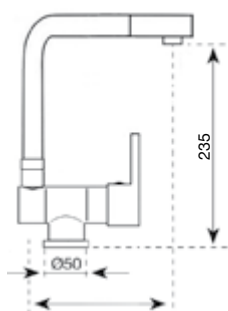

Dispositivo pieghevole
per sottofinestra
Under window folding
system



CLASSICI

2471

Miscelatore monocomando livello angolo canna antica
Single lever sink corner mixer ancient spout

- cartuccia ø 40 mm alta
- rotazione canna 360°
- flex allacciamento 35 cm

| finitura / finishing | euro |
|-------------------------------|---------------|
| • cromo / chrome | 121,00 |
| colore / colour | 141,00 |
| sfumato / two colors | 143,00 |
| granito / granite | 152,00 |
| • trattato / matt | 177,00 |
| colore-trattato / colour-matt | 177,00 |



trattato / matt

colore-trattato / colour-matt

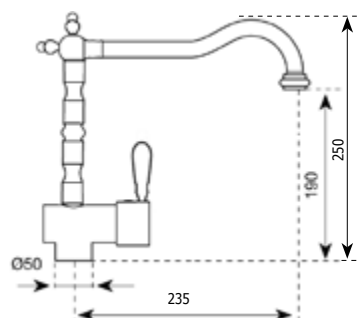

Lodi

2371

Miscelatore monocomando livello angolo canna antica
Single lever sink corner mixer ancient spout

- cartuccia ø 35 mm bassa
- rotazione canna 360°
- flex allacciamento 35 cm

| finitura / finishing | euro |
|----------------------|---------------|
| cromo / chrome | 144,00 |
| colore / colour | 148,00 |
| sfumato / two colors | 159,00 |
| granito / granite | 180,00 |
| trattato / matt | 210,00 |

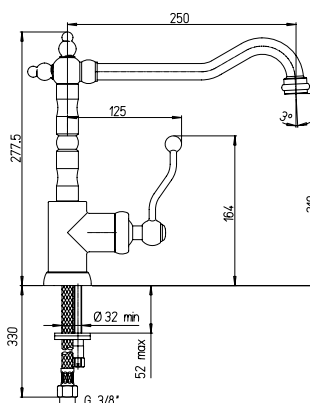

1970

Gruppo monoforo lavello bocca antica vitone ceramico
Single hole mixer with ancient spout

- vitoni a dischi ceramici 90°
- rotazione canna 360°
- flex allacciamento 35 cm

| finitura / finishing | euro |
|----------------------|---------------|
| cromo / chrome | 163,00 |
| colore / colour | 153,00 |
| sfumato / two colors | 159,00 |
| granito / granite | 177,00 |
| trattato / matt | 183,00 |

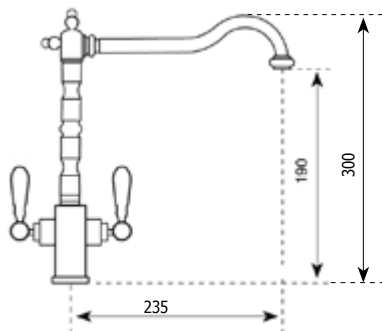

Rimini

1870

Gruppo monoforo lavello bocca antica maniglia croce
Single hole mixer with ancient spout and cross handle

- vitoni a bagno olio
- rotazione canna 360°
- flex allacciamento 35 cm

| finitura / finishing | euro |
|----------------------|---------------|
| • cromo / chrome | 103,00 |
| colore / colour | 110,00 |
| sfumato / two colors | 115,00 |
| granito / granite | 121,00 |
| • trattato / matt | 145,00 |

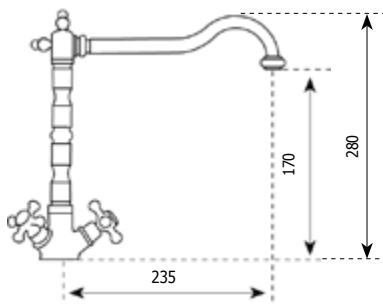

Pesaro

1420

Gruppo monoforo bocca ponte maniglia croce
Single hole mixer with tubular spout and cross handle

- vitoni da 1/2"
- rotazione canna 360°
- flex allacciamento 35 cm

| finitura / finishing | euro |
|----------------------|---------------|
| cromo / chrome | 74,00 |
| colore / colour | 85,00 |
| sfumato / two colors | 90,00 |
| granito / granite | 99,00 |
| trattato / matt | 115,00 |

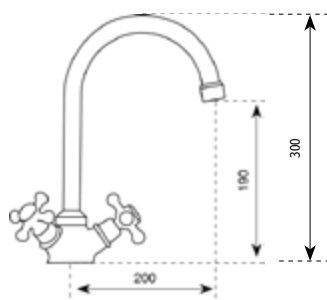

Catania

1100

Gruppo monoforo bocca jota maniglia ABS
Single hole mixer with tubular spout and ABS handle

- vitoni da 1/2"
- rotazione canna 360°
- flex allacciamento 35 cm

| | |
|----------------------|--------------|
| finitura / finishing | euro |
| cromo / chrome | 41,00 |
| colore / colour | 55,00 |
| sfumato / two colors | 58,00 |
| granito / granite | 61,00 |

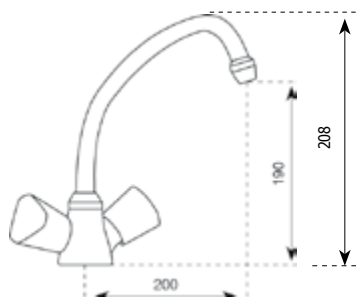

Palermo

1840MA/SE

Gruppo monoforo livello export, attacco lavastoviglie, maniglia a croce
Single hole sink mixer export type, intake for dish-washer and cross handle

| | |
|----------------------|---------------|
| finitura / finishing | euro |
| cromo / chrome | 107,90 |
| colore / colour | 113,48 |
| sfumato / two colors | 116,45 |
| granito / granite | 132,33 |
| trattato / matt | 147,50 |

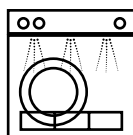

MA
Attacco lavastoviglie
Dish-washer intake



SE
Attacco serbatoio
With tank intake

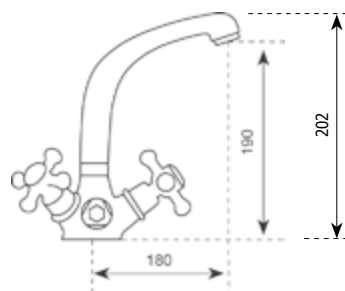

1770

Gruppo lavello a parete canna antica
Wall mounted sink mixer, ancient spout

- vitoni da 1/2"

| | |
|----------------------|---------------|
| finitura / finishing | euro |
| cromo / chrome | 110,00 |
| trattato / matt | 165,00 |

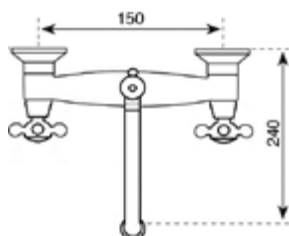

Chieti



2530

Miscelatore monocomando lavello a muro canna tubo girevole
Wall mounted single lever sink mixer tubular swivel spout

- cartuccia ø 40 mm alta

| | |
|----------------------|---------------|
| finitura / finishing | euro |
| cromo / chrome | 86,40 |
| colore / colour | 101,65 |
| sfumato / two colors | 105,70 |
| granito / granite | 114,73 |
| trattato / matt | 144,15 |

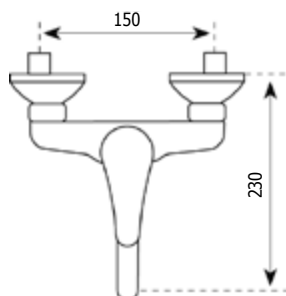

Salerno



1700

Gruppo lavello a parete
Wall mounted sink mixer

- vitoni da 1/2"

| | |
|----------------------|--------------|
| finitura / finishing | euro |
| cromo / chrome | 60,00 |
| colore / colour | 64,00 |
| sfumato / two colors | 68,00 |
| granito / granite | 74,00 |
| trattato / matt | 85,00 |

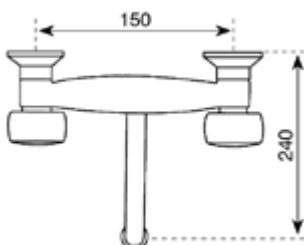

2337

Monocomando lavello a muro
Wall mounted single-lever sink mixer

- cartuccia ø 35 mm alta
- rotazione canna 180°

| | |
|----------------------|---------------|
| finitura / finishing | euro |
| cromo / chrome | 179,00 |
| trattato / matt | 191,00 |

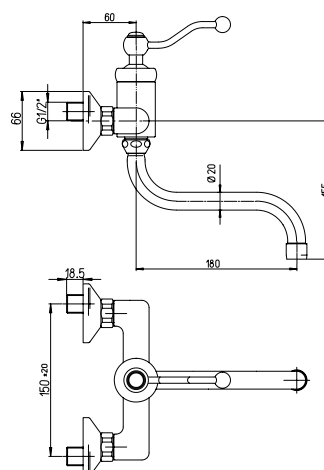

CLASSICI

2335

Monocomando lavello a muro
Wall mounted single-lever sink mixer

- cartuccia ø 35 mm alta
- rotazione canna 180°

| | |
|----------------------|---------------|
| finitura / finishing | euro |
| cromo / chrome | 154,90 |

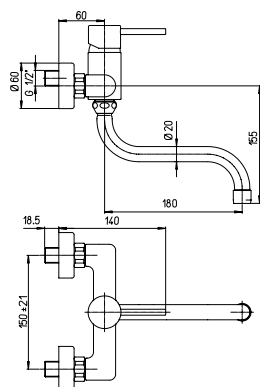

Treviso

1835

Gruppo lavello a parete
Wall mounted sink mixer

- vitoni da 1/2"
- rotazione canna 180°

| | |
|----------------------|---------------|
| finitura / finishing | euro |
| cromo / chrome | 259,90 |
| trattato / matt | 349,00 |

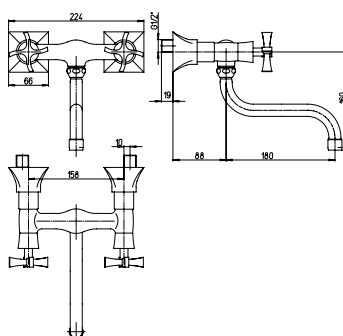

Forlì

2535

Monocomando lavello a muro
 con leva clinica
Wall mounted medical-lever kitchen mixer

- cartuccia ø 40 mm alta
- rotazione canna 180°

| | |
|----------------------|---------------|
| finitura / finishing | euro |
| cromo / chrome | 124,90 |

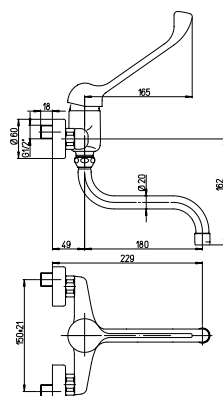

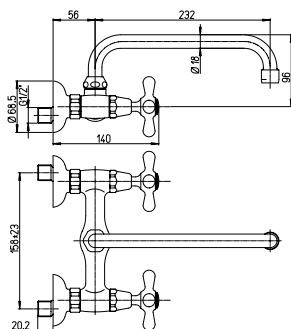

SP1750

Gruppo lavello murale con bocca superiore a "U"
Wall mounted kitchen mixer

| | |
|----------------------|---------------|
| finitura / finishing | euro |
| cromo / chrome | 119,50 |

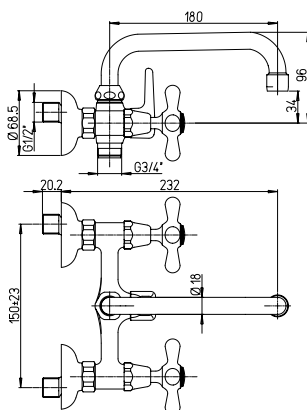

SP1750MA

Gruppo lavello murale con attacco lavastoviglie
Wall mounted kitchen mixer with dish-washer connection

| | |
|----------------------|---------------|
| finitura / finishing | euro |
| cromo / chrome | 126,00 |

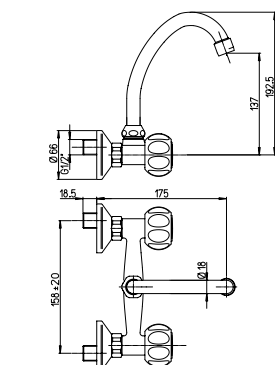

SP1610

Gruppo lavello murale con bocca superiore "Jota"
Wall mounted kitchen mixer

| | |
|----------------------|--------------|
| finitura / finishing | euro |
| cromo / chrome | 84,90 |

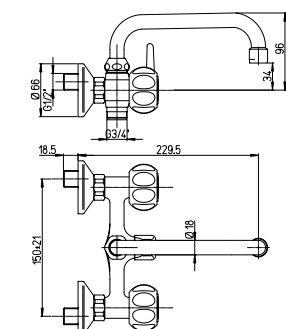

SP1650MA

Gruppo lavello murale con attacco lavastoviglie
Wall mounted kitchen mixer with dish-washer connection

| | |
|----------------------|---------------|
| finitura / finishing | euro |
| cromo / chrome | 107,90 |

SP1625

Rubinetto lavabo 1/2" con bocca orientabile
1/2" sink tap with swivel spout

| | |
|----------------------|--------------|
| finitura / finishing | euro |
| cromo / chrome | 32,10 |

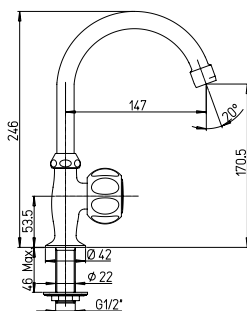

SP1615

Rubinetto lavello 1/2" con bocca inferiore e rompigetto
1/2" sink tap with flow straightener

| | |
|----------------------|--------------|
| finitura / finishing | euro |
| cromo / chrome | 29,40 |

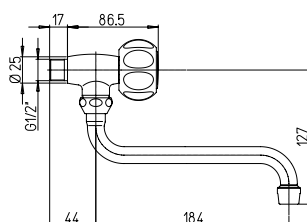

SP1715

Rubinetto lavello 1/2" con bocca inferiore
e rompigetto
1/2" sink tap with flow straightener

| | |
|----------------------|--------------|
| finitura / finishing | euro |
| cromo / chrome | 44,00 |

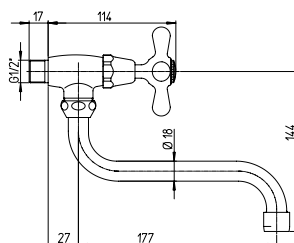

SP1755

Rubinetto lavello 1/2" con bocca superiore a "U"
1/2" sink tap, upper spout

| | |
|----------------------|--------------|
| finitura / finishing | euro |
| cromo / chrome | 44,00 |

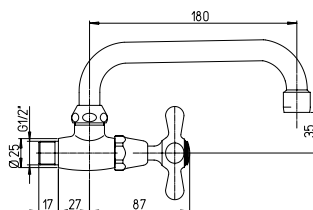

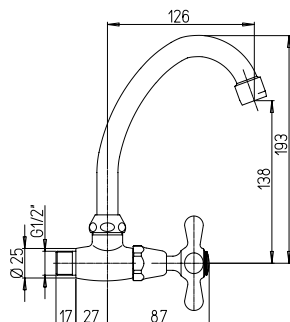

SP1710

Rubinetto lavello 1/2" con bocca superiore "Jota"
1/2" sink tap, upper spout

| | |
|----------------------|--------------|
| finitura / finishing | euro |
| cromo / chrome | 44,00 |

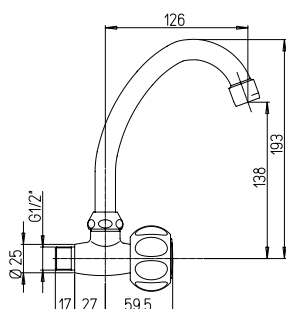

SP1616

Rubinetto lavello 1/2" con bocca superiore "Jota"
1/2" sink tap, upper spout

| | |
|----------------------|--------------|
| finitura / finishing | euro |
| cromo / chrome | 29,40 |

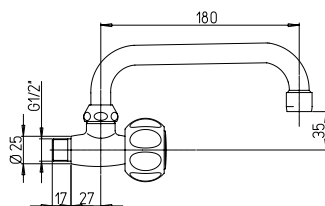

SP1655

Rubinetto lavello 1/2" con bocca superiore a "U"
1/2" sink tap, upper spout

| | |
|----------------------|--------------|
| finitura / finishing | euro |
| cromo / chrome | 29,40 |

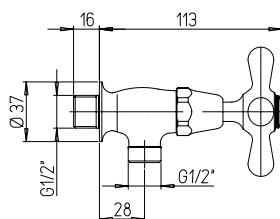

SP1717

Rubinetto lavatrice 1/2" x 1/2"
1/2" x 1/2" washing machine tap

| | |
|----------------------|--------------|
| finitura / finishing | euro |
| cromo / chrome | 30,70 |

SP1730

Rubinetto prolungato 1/2"
1/2" long tap

| | |
|----------------------|--------------|
| finitura / finishing | euro |
| cromo / chrome | 41,00 |

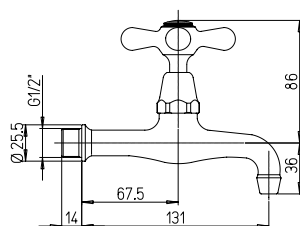

SP1740

Rubinetto prolungato inclinato 1/2"
1/2" long tap

| | |
|----------------------|--------------|
| finitura / finishing | euro |
| cromo / chrome | 46,00 |

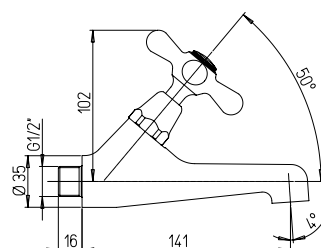

2465

Miscelatore lavello due vie per acqua filtrata
Sink mixer dual flow for drinking water

- cartuccia ø 35 mm bassa
- rotazione canna 360°
- flex allacciamento 35 cm
- flex acqua filtrata 50 cm
- vitone ceramico 90° rosso



2465 KF

Con kit carbone attivo completo
With charcoal filter kit

| | 2465 | 2465 KF |
|----------------------|--------|---------|
| finitura / finishing | euro | euro |
| cromo / chrome | 215,00 | 399,00 |
| colore / colour | 220,00 | 404,00 |
| sfumato / two colors | 230,00 | 414,00 |
| granito / granite | 245,00 | 429,00 |
| trattato / matt | 260,00 | 444,00 |



KF

leva acqua filtrata

leva miscelatore

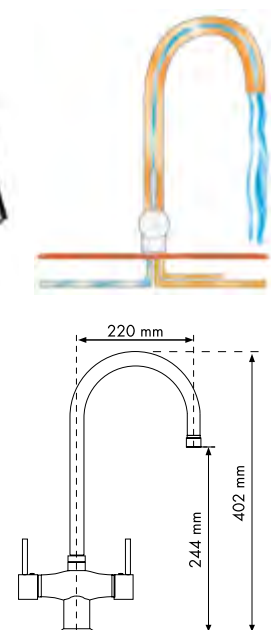

2665

Monocomando lavello due vie per acqua filtrata
Single lever sink mixer dual flow for drinking water

- cartuccia ø 40 mm bassa
- rotazione canna 360°
- flex allacciamento 35 cm
- flex acqua filtrata 50 cm



2665 KF

Con kit carbone attivo completo
With charcoal filter kit

| | 2665 | 2665 KF |
|----------------------|--------|---------|
| finitura / finishing | euro | euro |
| cromo / chrome | 175,00 | 359,00 |
| colore / colour | 178,00 | 362,00 |
| sfumato / two colors | 182,00 | 366,00 |
| granito / granite | 188,00 | 372,00 |
| trattato / matt | 195,00 | 379,00 |



KF

CLASSICI



DUE VIE DUAL FLOW

I nostri rubinetti due vie sono stati studiati e concepiti in modo che l'acqua filtrata **non venga in contatto con metalli pesanti**.

*Our two-way valves have been studied and designed so that the filtered water **does not come into contact with heavy metals**.*

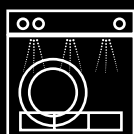

MA

Attacco lavastoviglie
Dish-washer intake

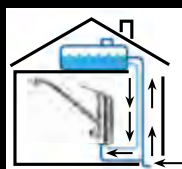

SE

Un utile dispositivo: l'attacco per serbatoio

Uno speciale attacco, permette di collegare ad un serbatoio di accumulo questi rubinetti, e in caso di necessità, agendo sulla manopola supplementare, permette di utilizzare l'acqua ivi contenuta. Questo innovativo sistema si rende particolarmente utile ad esempio, durante i periodi nei quali essa viene razionata.

A helpful mechanism: the tank connection

A special attack allows the connection between these faucets and the tank and in case of need, opening the additional handle you can use the water in the tank. This innovating system could be very helpful for example in the periods when the water is not dispensed.

2466

Miscelatore lavello due vie per acqua filtrata
Sink mixer dual flow for drinking water

- cartuccia ø 35 mm bassa
- rotazione canna 360°
- flex allacciamento 35 cm
- flex acqua filtrata 50 cm
- vitone ceramico 90° rosso

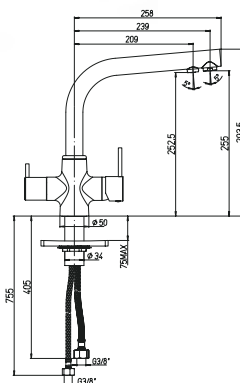
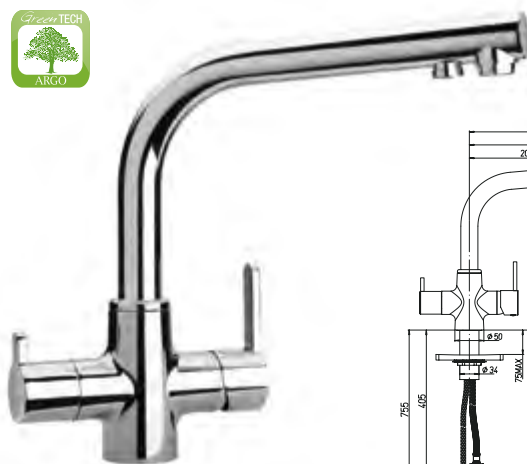

2666 KF

Con kit carbone attivo completo
With charcoal filter kit

| | 2666 | 2666 KF |
|----------------------|---------------|---------------|
| finitura / finishing | euro | euro |
| cromo / chrome | 199,00 | 383,00 |
| colore / colour | 205,00 | 389,00 |
| sfumato / two colors | 215,00 | 399,00 |
| granito / granite | 225,00 | 409,00 |
| trattato / matt | 240,00 | 424,00 |

KF

Enna

Water clean

2467

Miscelatore lavello due vie per acqua filtrata
Sink mixer dual flow for drinking water

- cartuccia ø 35 mm bassa
- rotazione canna 360°
- flex allacciamento 35 cm
- flex acqua filtrata 50 cm
- vitone ceramico 90° rosso

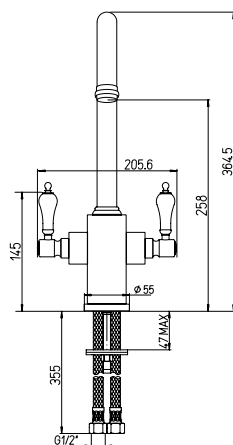

2467 KF

Con kit carbone attivo completo
With charcoal filter kit

| | 2467 | 2467 KF |
|----------------------|---------------|---------------|
| finitura / finishing | euro | euro |
| cromo / chrome | 250,00 | 434,00 |
| colore / colour | 256,00 | 440,00 |
| sfumato / two colors | 266,00 | 450,00 |
| granito / granite | 285,00 | 469,00 |
| trattato / matt | 310,00 | 494,00 |

KF

Agrigento

2560MA/SE

Miscelatore monocomando lavello attacco lavastoviglie
Single lever sink mixer with intake dish-washer

- cartuccia ø 35 mm bassa
- rotazione canna 360°
- flex allacciamento 35 cm

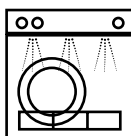

MA
 Attacco lavastoviglie
Dish-washer intake



SE
 Attacco serbatoio
With tank intake

| | |
|----------------------|---------------|
| finitura / finishing | euro |
| cromo / chrome | 108,00 |
| colore / colour | 111,00 |
| sfumato / two colors | 115,00 |
| granito / granite | 120,00 |
| trattato / matt | 137,00 |

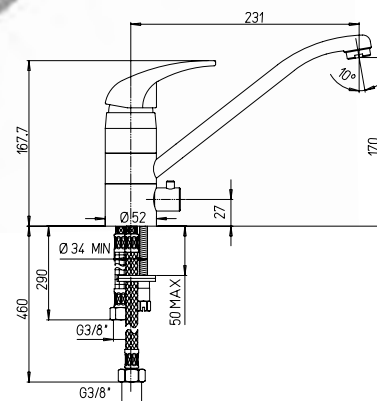
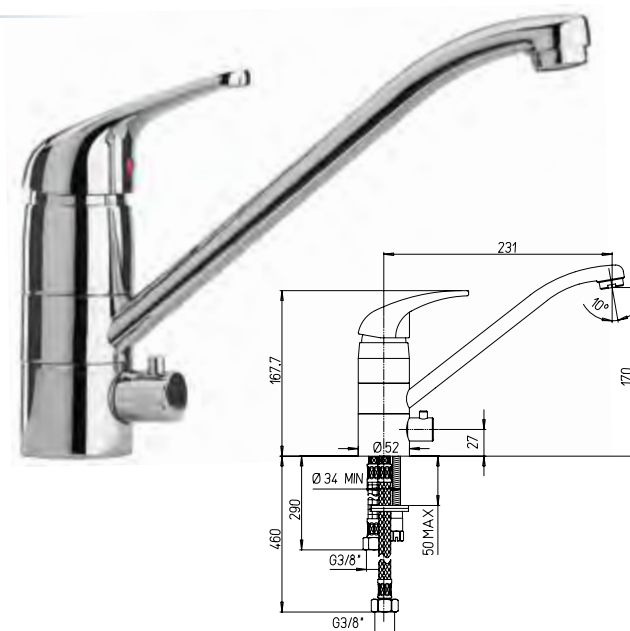

KIT10FILT

Kit di installazione per filtro a carbone attivo
Installation kit for activated charcoal filter

- testata filtro composito
- raccordi
- tubi di installazione
- rubinetto di arresto

| | euro |
|--------------|--------------|
| kit completo | 95,00 |



Filtro a carbone attivo

FILT10W

Filtro a struttura composita
Composite structure filter

| | euro |
|---------------|--------------|
| filtro/filtre | 89,00 |



Dati acqua in ingresso

| | |
|------------|----------|
| press. max | 8 bar |
| press. min | 0.7 bar |
| cloro max | 1,5mg/Lt |
| TDS | 2000 ppm |
| ferro | assente |
| SDI | 5.0 |

filtration system according
with D.M. 25/2012



Tutti i materiali sono atossici. Certificati di atossicità effettuati presso laboratorio specializzato, disponibili a richiesta.

Water clean

2612

Rubinetto mono acqua per acqua filtrata
Tap one flow for drinking water

| finitura / finishing | euro |
|----------------------|--------------|
| cromo / chrome | 45,00 |
| colore / colour | 47,00 |
| trattato / matt | 60,00 |
| granito / granite | 50,00 |

2612 KF

Con kit carbone attivo completo
With charcoal filter kit

| finitura / finishing | euro |
|----------------------|---------------|
| cromo / chrome | 229,00 |
| colore / colour | 231,00 |
| trattato / matt | 244,00 |
| granito / granite | 234,00 |



2614

Rubinetto mono acqua per acqua filtrata
Tap one flow for drinking water

| finitura / finishing | euro |
|----------------------|--------------|
| cromo / chrome | 45,00 |
| colore / colour | 47,00 |
| trattato / matt | 60,00 |
| granito / granite | 50,00 |

2614 KF

Con kit carbone attivo completo
With charcoal filter kit

| finitura / finishing | euro |
|----------------------|---------------|
| cromo / chrome | 229,00 |
| colore / colour | 231,00 |
| trattato / matt | 244,00 |
| granito / granite | 234,00 |



Water clean

FILTRO A STRUTTURA COMPOSITA

Apparecchiatura ad uso professionale per il trattamento delle acque potabili.

Water Clean trattiene impurità fino a 5micron, elimina inquinanti, cloro, sapori e odori indesiderati, esercitando anche un'azione batteriostatica. Le prestazioni del prodotto possono variare a seconda della portata in ingresso dell'acqua di alimento e della qualità dell'acqua.

Sostituire la cartuccia filtrante quando la portata d'acqua si riduce e comunque poco prima della massima autonomia dichiarata. Si raccomanda la sostituzione del filtro almeno una volta l'anno.

COMPOSIZIONE

Il Carbone Attivo vegetale, prodotto da qualità altamente elevate e selezionate di noce di cocco attraverso l'attivazione fisica col vapore. Il processo di attivazione termica avviene con temperature rigorosamente controllate, conferendo un'elevata area superficiale ed una struttura porosa in grado di adsorbire inquinanti organici, pesticidi, insetticidi, cloro, sostanze tossiche, residui di farmaci, sostanze coloranti, e di neutralizzare odori e sapori indesiderati. Il Carbone Attivo Vegetale grazie alle sue peculiarità chimico-fisiche, riesce ad essere ineguagliabile nell'eliminazione di molti inquinanti organici.

| | |
|-----------------------------------|----------------------------------|
| Composizione materiale filtrante: | carbone attivo vegetale di cocco |
| Composizione materiale filtro: | Alluminio, 100% riciclabile |
| Composizione materiale testata: | PVC, 100% riciclabile |
| Max press esercizio: | da 0.7 - 8 bar |
| Temperatura max esercizio: | 4 °C / 38 °C |
| Tipo di manutenzione: | a perdere |
| Disponibilità: | 10"/20" |
| Grado di filtrazione: | 5µ |
| Portata: | 1.9Lt/min |
| Quantità Acqua Erogata: | 11.370Lt |

COMPOSITE STRUCTURE FILTER

For professional use.

Water Clean treated with bacteriostat to effectively reduce the growth of the bacteria on the filter media. This filter provides superior chlorine taste and odor reduction and micro-filters dirt and particles as 5 micron size.

Replace cartridge when the flow rate becomes slow or before rate capacity is reached. It is recommended to replace the cartridge at least one year. Product performances may have different flow rate according with the inlet water conditions.

COMPOSITION

Activated Carbon Material, high quality and performance, activated carbon form, the coconut undergoes a steam activation process. During activation, it creates millions of pores at the surface of the carbon thus increasing the total surface area. Coconut shell carbon has mainly micro-pores to meso-pores and due to its unique distribution of pore diameter, coconut shell activated carbons are very popular in purification and potable water purification industries.

| | |
|----------------------|----------------------------|
| Filtrating material: | coconut activated carbon |
| Filter material: | Alluminium 100% recyclable |
| Head material: | PVC, 100% recyclable |
| Max working press: | 0.7 - 8 bar |
| Temp. MAX: | 4 °C / 38 °C |
| Type of maintenance: | disposable |
| Models: | 10"/20" |
| Filtration range: | 5µ |
| Rate: | 1.9Lt/min |
| Running Water: | 11.370Lt |

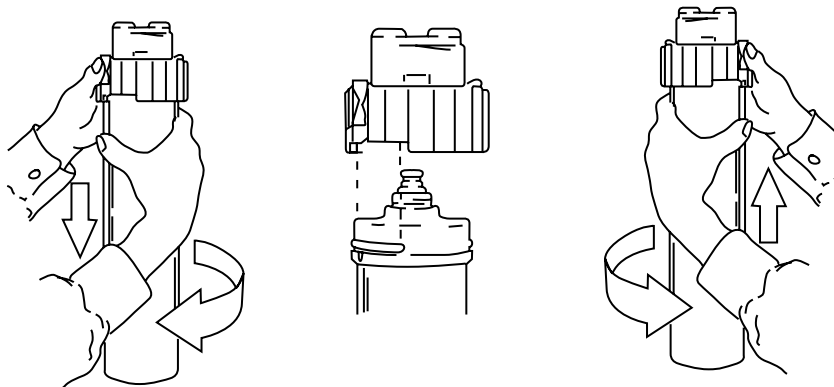

SOSTITUZIONE CARTUCCIA

- CHIUSURA DELL'ACQUA D'ENTRATA AL FILTRO
- SMONTAGGIO: scaricare la pressione, alzare verso l'alto il fermo di bloccaggio della cartuccia, far ruotare la cartuccia in senso orario e tirarla verso il basso.
- MONTAGGIO: liberare la cartuccia dalla sua capsula di protezione celeste, che può essere utilizzata per tappare la cartuccia usata appena smontata, evitando così inutili e fastidiosi sgocciolamenti. Portare la cartuccia sotto la propria imboccatura, avendo cura che una delle alette di aggancio si trovi in corrispondenza del proprio riferimento. Spingere a fondo verso l'alto e far ruotare la cartuccia in senso antiorario. Far scendere il fermo di bloccaggio.
- APERTURA DELL'ACQUA: di entrata al filtro, lasciando scorrere alcuni litri d'acqua a perdere prima d'iniziare il suo utilizzo.
- NOTE: l'apparecchio deve funzionare in posizione rigorosamente verticale, salvo versioni speciali.

Per esigenze con funzionamento rovesciato o orizzontale, richiedere appositi modelli disponibili.

CARTRIDGE REPLACEMENT

- TURN OFF THE WATER COMING INTO THE FILTER
- REMOVAL: release the pressure. Raise the cartridge securing clip pulling it upward, rotate the cartridge clockwise and pull it downward.
- MOUNTING: remove the light blue protective cap from the cartridge (use it to cap the cartridge which has been removed, thus prevent any undesired dripping). Place the cartridge beneath the opening. make certain that one of the two securing clips is lined up reference point. Push the cartridge upward and rotate it counter-clockwise. Pull down the securing clip.
- TURN ON THE WATER: coming into the filter and let a few liters of water run through before beginning actual use.
- NOTE: the appliance must operate strictly in vertical position except for special versions.

If you need upside-down or horizontal operation, ask for special available models.



Prodotto disponibile per consegna rapida (soggetto a disponibilità)
Express delivery only for Italy

Prodotti importati, controllati, collaudati e garantiti da Argo
Products imported, checked, tested and guaranteed by ARGO

economyline

miscelatori e rubinetti low-cost
low-cost mixers and taps

Le foto sono puramente indicative.
Richiedere il listino prezzi dedicato
(validità 3 mesi)

*The following photos
are only indicatives.*

*Please require the relative price list
(3 months validity)*

| | |
|----------------------------|-----|
| Bali - 1700 J | 115 |
| Birmania - 2411 J | 117 |
| Borneo - 2486 J | 117 |
| Filippine - 2590 J | 114 |
| Giava - 2820 J | 116 |
| Indonesia - 2451 J | 116 |
| Laos - 2530 J | 115 |
| Macao - 2471 J | 117 |
| Singapore - 2811 J | 116 |
| Sumatra - 2580 J | 114 |
| Taiwan - 1420 J | 115 |
| Thailandia - 2560 J | 114 |

2560 J

Miscelatore monocomando lavello bocca girevole
Single lever sink mixer with swivel spout

- cartuccia ø 40 mm bassa
- rotazione canna 360°
- flex allacciamento 35 cm



AVENA

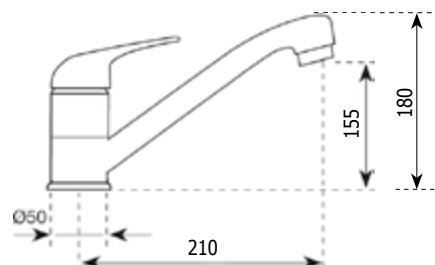

2590 J

Miscelatore monocomando lavello ø 42 mm
Single lever sink mixer ø mm. 42

- cartuccia ø 35 mm bassa
- rotazione canna 360°
- flex allacciamento 35 cm

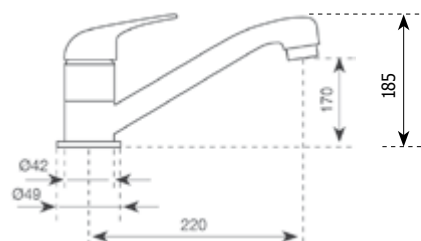

2580 J

Miscelatore monocomando lavello doccia estraibile con commutatore
Single lever sink mixer with extractable shower and diverter

- cartuccia ø 40 mm bassa
- rotazione canna 120°
- flex allacciamento 35 cm

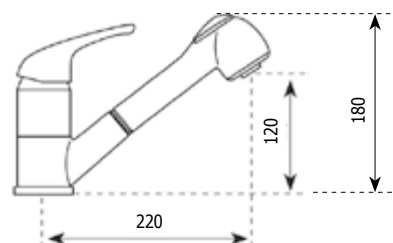



1420 J

Gruppo monoforo bocca ponte maniglia croce
Single hole mixer with tubular spout and cross handle

- vitoni da 1/2"
- rotazione canna 360°
- flex allacciamento 35 cm

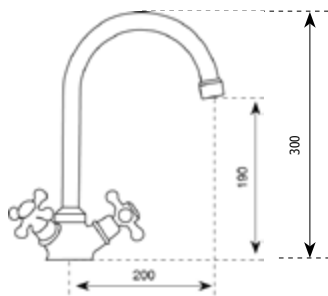

2530 J

Miscelatore monocomando lavello a muro canna tubo girevole
Wall mounted single lever sink mixer tubular swivel spout

- cartuccia ø 40 mm alta

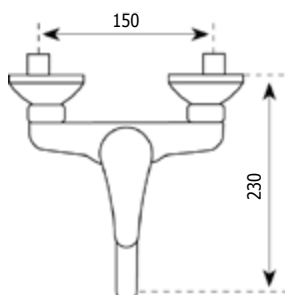

1700 J

Gruppo lavello a parete
Wall mounted sink mixer

- vitoni da 1/2"

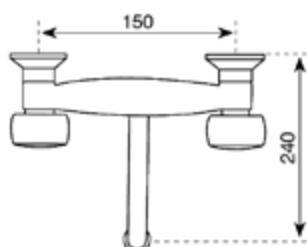

2451 J

Miscelatore monocomando lavello ad angolo canna tubo
Single lever sink corner mixer with tubular spout

- cartuccia ø 40 mm alta
- rotazione canna 360°
- flex allacciamento 35 cm

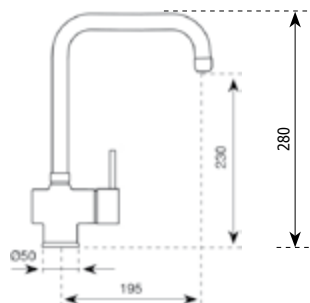

Giava

2820 J

Miscelatore monocomando lavello ad angolo
bocca tubo
Single lever sink mixer with tubular spout

- cartuccia ø 35 mm alta
- rotazione canna 360°
- flex allacciamento 35 cm

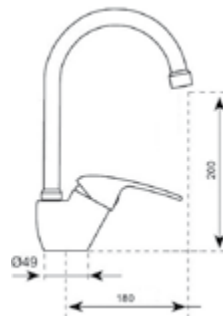

Singapore

2811 J

Miscelatore monocomando lavello canna tubo girevole 45°
Single lever sink mixer tubular swivel spout

- cartuccia ø 40 mm alta



AVENA

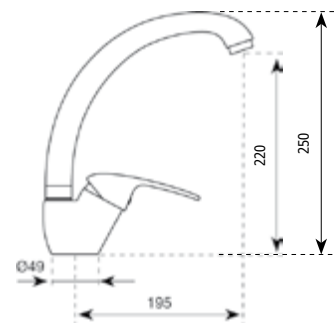



2471 J (bronzo o rame)

Miscelatore monocomando lavello angolo canna antica
Single lever corner mixer ancient spout

- cartuccia ø 40 mm alta
- rotazione canna 360°
- flex allacciamento 35 cm

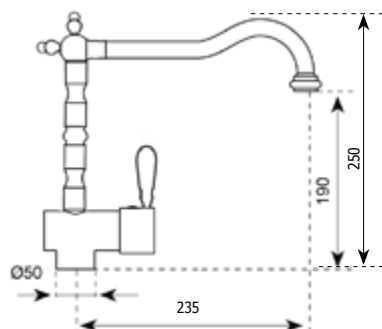

Borneo



2486 J

Miscelatore monocomando lavello doccia estraibile
Single lever sink mixer with extractable little shower

- cartuccia ø 35 mm alta
- rotazione canna 180°
- flex allacciamento 35 cm

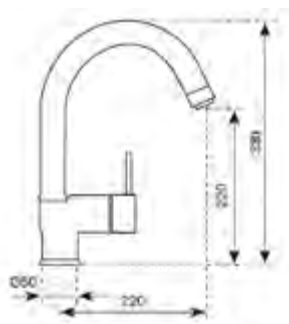

Birmania



2411 J

Miscelatore monocomando lavello ad angolo bocca tubo
Single lever sink corner mixer with tubular spout

- cartuccia ø 40 mm alta
- rotazione canna 360°
- flex allacciamento 35 cm

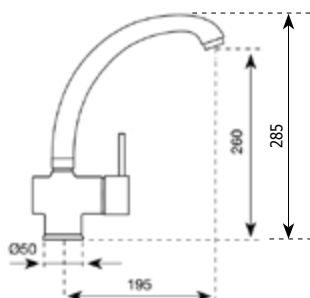

l'azienda



IT - Sono gli uomini a fare le aziende. Argo Rubinetterie ne è un esempio. Da piccola azienda artigiana fondata nel 1954, in 50 anni è arrivata ad essere una delle società leader nel settore. Alla fine degli anni '60 raggiunse le dimensioni di piccola azienda, nel 1972 avvenne la sua trasformazione in società per azioni e fu necessaria anche la costruzione di uno stabilimento più moderno ed attrezzato. Il momento di maggiore sviluppo dell'azienda ha coinciso con la nascita del monocomando, negli anni '80. Oggi Argo Rubinetterie è una grande industria che occupa un'area di circa 100.000 mq., di cui 70.000 coperti con una forza lavoro di 390 dipendenti. La manodopera è attualmente specializzata ed è preparata anche per mezzo di corsi professionali interni; sono previsti stage dedicati a studenti d'istituti tecnico-commerciali. Siamo in grado di proporre un'ampia gamma di rubinetteria: monocomando, arredobagno e cantiere, per ambienti da cucina, bagno e doccia. L'attuale produzione annua è di circa 4 milioni di pezzi. Il ciclo produttivo prevede l'utilizzo esclusivo di materie prime di qualità superiore, rispondenti alle rigorose norme UNI-CEE. Il Centro Ricerche è dotato di laboratori di prova ed analisi per studi ed acquisizione d'esperienze su problematiche meccaniche, chimiche e funzionali.

La produzione è completamente interna ed a ciclo completo, con ampio utilizzo di tecnologie moderne su macchine transfer e multimandrino. I controlli di qualità sono eseguiti in tutte le fasi di produzione e lavorazione, da quelle principali a quelle aggiunte. A questo scopo sono utilizzati anche strumenti automatici, programmati secondo precisi protocolli di valutazione per ogni lavorazione. La pulitura finale dei pezzi può essere robotizzata come manuale, a seconda delle problematiche di produzione e del livello di finitura di ogni singolo pezzo. L'impianto di cromatura è uno dei più grandi del mondo nel settore della rubinetteria. Assicura automaticamente lo standard di spessore delle cromature richiesto dalle normative internazionali. I singoli pezzi viaggiano su telai trasportati per via aerea su birotaia elettromeccanica.

La verniciatura avviene internamente, con procedimenti di copertura sia a polvere epossidica che a liquido. Particolarmente apprezzabile l'impianto a trattamento P.V.D., impianto che permette di ricavare finiture più resistenti a quelle tradizionali. I ns. prodotti rispondono agli standard internazionali di molti enti d'unificazione ed è una delle poche aziende italiane del settore a disporre per i propri prodotti dei marchi d'omologazione IAPMO validi per gli U.S.A.



the company

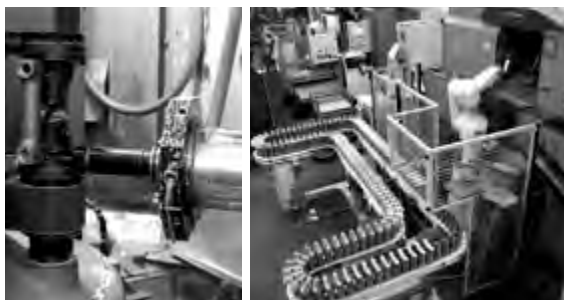

EN - Men build societies.

Paini case is an example of that.

Starting from a little craft made factory founded in 1954, in 50 years it has become one of the leader companies in its range. At the end of the Sixties it reached the size of a little company, in 1972 it became a joint-stock company and it was also necessary to build a more modern and equipped plant next to the one already existing. The period of wider development for the company has certainly clashed with the birth of the mixer, in the Eighties. Today Paini is a big company covering an area of about 100,000 square metres, out of which 70,000 covered, with 390 employees working in it.

The staff are highly specialised and educated also through in house refresher courses. We also offer stages to students from technical and commercial institutes. Paini offers a wide range of taps - mixers, bathroom accessories and ship-building industry, kitchen, bath and shower associated products. We proudly produce 4 million pieces per annum. The production cycle provides the usage of high quality raw materials only, in conformity with the strict UNI-CEE standards. Our Research Centre Team provides test laboratories and analysis aiming at studying and gaining experience on

mechanical, chemical and functional problems. The production is completely carried out in house utilising a wide range of modern technological production disciplines on transfer and multi-spindled machines. Quality tests are carried out during all production and handling steps, from the main to the secondary ones. To this aim computerised equipment programmed according to specific evaluation protocols for each handling are used. Final polishing of the pieces can be both robotized and manual, according to the production problems and the finish level every single piece should provide. The chromium plating plant system is one of the largest in the industry and automatically assures the chromium thickness standard in conformity with international norms.

Pieces are carried on air frames sliding on an electromechanical birail. On site we also provide colouring plants using epoxidic powder and liquid. PDV facility proves great success, enabling to get finishes of higher resistance than the traditional ones. Our products meet the international standards of several Union agencies and is one of the few Italian companies in the industry to provide IAPMO certificates, which are valid for the U.S.A. market.

norme internazionali

international standars



IT - I prodotti Argo Rubinetterie sono realizzati nel rispetto delle rigorose norme internazionali che prevedono l'utilizzo di materie prime di qualità superiore, il controllo sul processo produttivo e l'analisi sul funzionamento di ogni singolo prodotto, garantendo così qualità e sicurezza.

EN - Argo Rubinetterie products are realised following the strict international rules which require the use of high quality raw materials, production process control and single product working analysis, thus granting quality and safety.



trattamento PVD

PVD treatment



I componenti da rivestire vengono dapprima accuratamente scelti e sgrassati
Components to be treated are carefully selected and degreased



IT - Breve descrizione del processo:
I componenti da rivestire vengono posti in una camera successivamente posta sottovuoto fino a pressioni nell'ordine di 5-10 mbar. All'interno di quest'ultima vengono generati i vapori dei materiali (titanio o zirconio) che costituiranno il rivestimento. I vapori si diffondono nella camera, raggiungendo anche i substrati, dove condensano. La condensazione avviene in presenza di gas di processo (Argon, Azoto, Metano) introdotti in maniera controllata nella camera. In tal modo alla condensazione si aggiungono chimiche che portano alla formazione di composti diversi da quelli di partenza.

EN - Brief description of the process:
Components to be treated are set in a chamber which is then vacuum-sealed at pressures of 5-10mbar. Inside the chamber titanium and zirconium vapours, which will form the coating, are produced. Vapours spread in the chamber and condense deep in the substrates. Condensation develops in the presence of process gases (argon, nitrogen and methane) that are introduced into the chamber in a controlled way. Added to condensation, these chemical processes form compounds that are different from the starting ones.



Preparati su appositi supporti in attesa del caricamento in macchina



Carico macchina completo
Machine full load

They are set on proper frames before being introduced into the chamber

Un ciclo standard prevede:
Evacuazione della camera e accensione dei riscaldatori. Da 50° C per i materiali plastici fino a 200° C per l'ottone. Test di caduta di pressione. Pulizia ionica mediante bombardamento ionico. Deposizione fino a 99 strati diversi; in particolare è possibile deporre strati a composizione graduata variando la composizione della miscela di gas all'interno di ogni strato.

A standard cycle includes:
Chamber vacuum sealing and starting of the heaters. Pressure drop test. Ionic cleaning by means of ionic bombardment. Deposition up to 99 different layers.

Coatings:

- TiN (titanium nitride): yellow-gold colour around 0.5 micron thick.
- ZrN (zirconium nitride): grey colour around 0.5 micron thick.

Rivestimenti:

- TiN (nitruro di titanio): colore giallo-oro spessore ca 0,5 micron
- ZrN (nitruro di zirconio): colore grigio spessore ca 0,5 micron

COLORI STANDARD/STANDARD COLOURS

cromato



01
Cromo
Chrome

colore/colours



02
Bianco
White

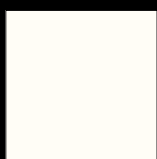

03
Bianco Ral
White Ral

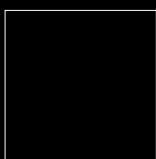

04
Nero opaco
Black mat

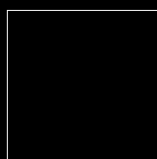

05
Nero
Black



06
Rosso
Red



07
Giallo
Yellow



08
Moka
Mocca

trattati/treated



39
Cromo satinato
Mat chrome



11
Acciaio spazzolato
Brushed steel



112
Vecchio argento
Old silver



09
Vecchio rame
Old copper

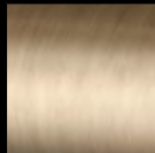

10
Vecchio bronzo
Old bronze



13
Oro
Gold

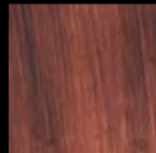

98
Brunito
Venetian bronze

sfumati/shaded

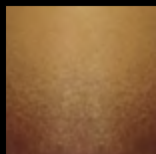

14
Terra di Francia
Terre de France



15
Cappuccino
Cappuccino

Tutti gli articoli di questo catalogo sono disponibili nelle finiture riportate sopra. Le finiture sono indicative e possono subire variazioni senza preavviso.

All the articles in this catalogue are available in the above finishes. The finishes are indicative and can be varied without notice.

bicolori/two tone



La foto è puramente indicativa, è possibile ordinare alcuni articoli, che esteticamente si prestano, nella versione bicolore aggiungendo "CR" dopo il codice articolo e indicando il colore per l'abbinamento. Il prezzo di riferimento sarà quello del colore in abbinamento.

The photo is only an example, it is possible to have some models in bicoloured version adding the code "CR" after the article number and writing the combined colour. The price will be the one of the combined colour.

GRANITI

Oltre 100 finiture

È possibile scegliere il colore del rubinetto in abbinamento al lavello granito riportando la marca del lavello stesso e il suo codice colore.

It is possible to choose the colour of the faucet matching the granite sink, writing the brand of the sink and its colour code.





ARGO CUSTOMER SERVICE è la procedura di assistenza ARGO RUBINETTERIE ai propri clienti attraverso poche semplici fasi in cui il CLIENTE può avere la sostituzione di un elemento funzionale del rubinetto tramite specifico ricambio.

Il CLIENTE, accertato il guasto o il malfunzionamento, si mette in contatto con il CUSTOMER SERVICE di ARGO RUBINETTERIE tramite la e-mail servizioclienti@argorubinetterie.it al quale invia una immagine del rubinetto, la descrizione del problema, la data di acquisto del rubinetto e il numero ODP presente sul Certificato di Autenticità ARGO RUBINETTERIE.

II SERVIZIO TECNICO di ARGO RUBINETTERIE esamina il problema e:

SE IL RUBINETTO È IN GARANZIA

procede all'immediato invio del ricambio
al CLIENTE e conclude l'intervento di assistenza;

SE IL RUBINETTO NON È IN GARANZIA

procede all'immediato invio del PREVENTIVO
per il ricambio al CLIENTE che:

SE APPROVA IL PREVENTIVO

riceve il ricambio e così si conclude l'intervento di assistenza

SE RINUNCIA

non riceve il ricambio e così si conclude
l'intervento di assistenza

ARGO CUSTOMER SERVICE procede, al termine di ogni intervento di assistenza, a comunicarne l'esito al distributore affinché sia informato di tempi, modalità e soddisfazione del CLIENTE.

ARGO CUSTOMER SERVICE aprirà un file dossier per ogni singolo intervento al fine di migliorare i propri prodotti, anche in relazione alle singole esigenze legate alle caratteristiche della specifica zona dei propri clienti.



CLIENTE - UTILIZZATORE FINALE



problema di funzionamento
o difetto di costruzione

richiesta ricambio
per esigenze personali



invio di una e-mail a:
servizioclienti@argorubinetterie.it
con:
• immagine del rubinetto
• descrizione del problema
• data di acquisto
• numero ODP sul Certificato di Autenticità

invio di una e-mail a:
servizioclienti@argorubinetterie.it
con:
• foto del rubinetto
• foto del ricambio
• codice ODP se disponibile



analisi
del servizio tecnico

IN GARANZIA

A PAGAMENTO
(fuori garanzia)

spedizione
ricambio

invio
di un preventivo

il cliente
approva

il cliente
rinuncia

spedizione
ricambio

 intervento
del cliente

 intervento
di ARGO RUBINETTERIE



CHIUSURA DELL'INTERVENTO DI ASSISTENZA TECNICA

**COMUNICAZIONE
AL DISTRIBUTORE
DELLA CHIUSURA INTERVENTO**

**REPORT
PER SISTEMA DI QUALITÀ
ARGO CUSTOMER SERVICE**

Espositori prodotti



ESPTAKE
espositore take away



ESPIL5AG
espositore multiplo



ESPILAG
espositore 4 rubinetti



ESPSING
espositore singolo
da appoggio

ACQUATECH

| | |
|--------------------------------|-----------|
| CU 0522PT Italia | 43 |
| CU 0552PT Gran Bretagna | 43 |
| CU 0555PT Olanda | 42 |
| CU 0900 Norvegia | 45 |
| CU 0980 Svezia | 44 |
| CU 0990 Finlandia | 45 |
| CU A225 Malacca | 41 |
| CU A235 Adriatico | 40 |
| CU A238 Marmara | 40 |
| CU A275 Atlante | 41 |
| CU A280 Pacifico | 41 |
| CU D230 Canada | 39 |
| CU D237 Venezuela | 39 |
| CU D290 Argentina | 39 |

ACQUA

| | |
|---------------------------|-----------|
| CU 0100 Sofia | 57 |
| CU 0122 Lisbona | 61 |
| CU 0127 Tolosa | 61 |
| CU 0150 Mosca | 63 |
| CU 0155 Atene | 61 |
| CU 0280 Bordeaux | 49 |
| CU 0300 Vienna | 52 |
| CU 0390 Monaco | 62 |
| CU 0500 Edimburgo | 54 |
| CU 0511 Lione | 55 |
| CU 0520 Praga | 53 |
| CU 0526 Berlino | 48 |
| CU 0550 Barcellona | 53 |
| CU 0550P Granada | 59 |
| CU 0551 Stoccolma | 55 |
| CU 0555P Parigi | 59 |
| CU 0565 Londra | 50 |
| CU 0570 Rotterdam | 60 |
| CU 0570P Pamplona | 58 |
| CU 0585 Stoccarda | 49 |
| CU 0586 Zurigo | 49 |
| CU 0700 Liverpool | 57 |
| CU 0830 Porto | 62 |
| CU 0870 Amsterdam | 63 |
| CU 0955 Marsiglia | 51 |
| CU S200 Zara | 56 |

CLASSICI

| | |
|----------------------------|------------|
| 1100 Catania | 100 |
| 1420 Pesaro | 99 |
| 1700 Salerno | 101 |
| 1770 Viterbo | 101 |
| 1835 Treviso | 103 |
| 1840MA/SE Palermo | 100 |
| 1870 Rimini | 99 |
| 1970 Bolzano | 99 |
| 2250 Mantova | 68 |
| 2287 Cuneo | 74 |
| 2335 Padova | 103 |
| 2337 Nuoro | 102 |
| 2350 Torino | 93 |
| 2371 Lodi | 98 |
| 2385 Aosta | 76 |
| 2387 Imola | 73 |
| 2388 Modena | 72 |
| 2389 Taranto | 89 |
| 2410 Perugia | 94 |
| 2411 Siracusa | 91 |
| 2450 Asti | 93 |
| 2451 Matera | 91 |
| 2451P Messina | 97 |
| 2455P Como | 97 |
| 2465 Ivrea | 108 |
| 2466 Sondrio | 109 |
| 2467 Enna | 109 |
| 2471 Pescara | 98 |
| 2471P Bari | 96 |
| 2480 Savona | 83 |
| 2486 Milano | 77 |
| 2487 Lucca | 73 |
| 2511 Venezia | 91 |
| 2520 Piacenza | 95 |
| 2521 Siena | 90 |
| 2530 Chieti | 101 |
| 2535 Forlì | 103 |
| 2540 Viareggio | 95 |
| 2551 Trapani | 90 |
| 2560 Roma | 87 |
| 2560CL Urbino | 87 |
| 2560MA/SE Agrigento | 109 |
| 2564 Bologna | 86 |
| 2580 Genova | 81 |
| 2582 Cesena | 81 |
| 2584 Udine | 82 |
| 2585 Cagliari | 83 |
| 2587 Firenze | 72 |
| 2590 Trento | 87 |
| 2612 | 110 |
| 2614 | 110 |
| 2650 Ferrara | 84 |
| 2660 Trieste | 85 |
| 2665 Vercelli | 108 |
| 2687 Ancona | 74 |
| 2750 Pisa | 71 |
| 2765 Lecce | 85 |
| 2780 Verona | 80 |

| | |
|----------------------|------------|
| 2790 Arezzo | 71 |
| 2811 Napoli | 93 |
| 2822 Rovigo | 95 |
| 2880 Ravenna | 77 |
| 2887 Cremona | 75 |
| 2890 Livorno | 71 |
| 2920 Verbania | 67 |
| 2922 Novara | 67 |
| 2950 Bergamo | 66 |
| 2952 Brescia | 66 |
| 2991 Grosseto | 69 |
| 2995 Latina | 69 |
| 3120 Parma | 89 |
| 3186 Gorizia | 78 |
| 3250 Sassari | 88 |
| 3320 Olbia | 88 |
| 3355 Biella | 89 |
| 3380 Prato | 79 |
| 3388 L'Aquila | 76 |
| 3450P Rieti | 96 |
| 3451 Carrara | 92 |
| 3486 Massa | 79 |
| 3487 Lecco | 75 |
| 3790 Isernia | 70 |
| 3820 Monza | 94 |
| 3880 Varese | 83 |
| FILT10W | 110 |
| KIT10FILT | 110 |
| SP1610 | 104 |
| SP1615 | 105 |
| SP1616 | 106 |
| SP1625 | 105 |
| SP1650MA | 104 |
| SP1655 | 106 |
| SP1710 | 106 |
| SP1715 | 105 |
| SP1717 | 106 |
| SP1730 | 107 |
| SP1740 | 107 |
| SP1750 | 104 |
| SP1750MA | 104 |
| SP1755 | 105 |

economyline

| | |
|--------------------------|------------|
| 1420 J Taiwan | 115 |
| 1700 J Bali | 115 |
| 2411 J Birmania | 117 |
| 2451 J Indonesia | 116 |
| 2471 J Macao | 117 |
| 2486 J Borneo | 117 |
| 2530 J Laos | 115 |
| 2560 J Thailandia | 114 |
| 2580 J Sumatra | 114 |
| 2590 J Filippine | 114 |
| 2811 J Singapore | 116 |
| 2820 J Giava | 116 |

CONDIZIONI GENERALI DI VENDITA GENERAL SALE TERMS



ORDINI

Tutti gli ordini si intendono soggetti a conferma da parte nostra e non ci impegniamo quindi alla consegna del materiale ordinato. La conferma dell'ordine comporta per il cliente l'accettazione automatica delle condizioni di vendita illustrate nei punti che seguono.

PREZZI

I prezzi del presente listino sono indicati in Euro, si intendono franco fabbrica al netto di IVA e in genere sono non impegnativi; saranno in ogni caso validi quelli stabiliti di volta in volta nelle conferme d'ordine, comunque emesse.

SPEDIZIONI

I nostri prodotti viaggiano a rischio e pericolo del cliente, anche se spediti franco destino. La nostra società non risponde di eventuali ritardi, avarie o ammanchi verificatisi durante il viaggio. Immediatamente dopo il ricevimento dei beni il cliente dovrà notificare eventuali reclami direttamente alle compagnie di trasporto.

MODELLI E FINITURE

I colori delle finiture illustrate nei nostri cataloghi e depliant sono puramente indicativi. Ci riserviamo il diritto di apportare ai prodotti, in qualsiasi momento e senza preavviso, eventuali modifiche tecniche.

GARANZIA

I prodotti ARGO RUBINETTERIE, rigorosamente collaudati e provati prima di essere posti in vendita, sono garantiti da difetti di fabbricazione per un periodo che va da 2 a 5 anni a partire dalla data di acquisto del primo acquirente.

La garanzia include:

- Difetti di fusione
- Difetti di porosità
- Difetti di cromatura

La garanzia decade nel caso si riscontrino:

- 1) Deterioramento delle superfici cromate dovute all'uso di prodotti contenenti acidi o sostanze abrasive;
- 2) Deterioramento delle superfici con finiture diverse da quelle cromate: i rubinetti colorati o con effetto granito sono sensibili agli shock provocati da urti e ai prodotti abrasivi.
La verniciatura è garantita 1 anno.
Sono esclusi dalla garanzia tutti i danni causati da cattiva utilizzazione, incuria, manutenzione impropria, urti, ecc.
- 3) Deterioramento della rubinetteria imputabile ad installazione effettuata in modo non corretto;
- 4) Utilizzo della rubinetteria in modo non corretto;
- 5) Riparazioni e manutenzioni effettuate in modo non idoneo e senza preventiva autorizzazione dell'Azienda.

La garanzia non include:

- 1) Le spese di manodopera per la sostituzione dei pezzi difettosi, né richieste di risarcimenti per danni diretti od indiretti subiti od insorti.

MANUTENZIONE DELLE SUPERFICI

PULIZIA ESTERNA

Per mantenere inalterata la bellezza delle superfici ARGO RUBINETTERIE si devono osservare i seguenti accorgimenti:

SUPERFICI CROMATE

Sono sensibili alle sostanze anti calcaree, detersivi acidi o sabbiosi e alle spugne ruvide. Se poco sporca, la superficie si pulisce con acqua saponata e si lucida con panno asciutto. Se molto sporca, con depositi calcarei, si tolgono le macchie con aceto da cucina.

SUPERFICI OTTONATE, DORATE, BRUNITE, COLORATE E GRANITO

procedere come per le superfici cromate. La superficie è protetta da una speciale vernice a fuoco e va quindi pulita con molta delicatezza.

Le superfici bruite sono lavorate singolarmente a mano e possono avere delle leggere differenze di colore.

ORDERS

All the orders are to be confirmed by us, thus we do not undertake to deliver the ordered material.

The order confirmation determines for the customer the automatic acceptance of the sale terms described in the following steps.

PRICES

The prices of this price list are in Euro, they are ex works and V.A.T. free and usually they are not binding; the valid prices are those established in the issued order confirmations.

FORWARDING

Our products are sent at customer's risk even when they are free delivery. Our firm is not responsible for any delay, damage or lack taking place during forwarding. Any complaint has to be made directly to the forwarding agencies immediately after the receipt of goods.

MODELS AND FINISHINGS

The colours of the finishings illustrated in our catalogues and brochures are only approximate. We have the right of technical modifying our products at any time and without notice.

WARRANTY

All the ARGO RUBINETTERIE products are carefully tested by our technicians before they are put on the market. They are guaranteed against defects in production under normal use and service for a period from 2 to 5 years starting from the purchase date to the first buyer.

The warranty includes:

- Fusion defect
- Porosity defect
- Chrome defect

The warranty does not apply to damage resulting from:

- 1) Deterioration of chrome surface caused by the use of acid or abrasive product for the cleaning;
- 2) Deterioration of surface with finishes different from the chrome: coloured or with granite effect taps are sensible to shocks owing to hits and to abrasive products.
Painting has 1 year guarantee.
All damages caused by bad use, negligence, improper maintenance, hits and so on, are not covered by guarantee.
- 3) Improper installation;
- 4) Improper use;
- 5) Repair and maintenance effected not in suitable circumstances and without previous authorisation of Argo.

The warranty does not include:

- 1) The cost of labour for replacement of defect pieces, claim for direct or indirect, suffered or arisen damages

MAINTENANCE OF SURFACE

CLEANING

For the cleaning of our product we suggest the following:

CHROME FINISH

Chrome surfaces are particularly sensible to anticalcareous substances, acid or sandy detergents, rough sponges. Wash them using soap and water or polish them with a dry cloth, if there are calcareous sediments, use the vinegar to remove the spots.

BRASS, GOLD, BURNISHED, COLOURED AND GRANITE

These surfaces are very delicate. Follow the same instruction given for the chrome surfaces but be very careful.

Burnished and silver surfaces are one by one hand made. They can show some difference in the colour.



I NOSTRI PRODOTTI

Scopri l'intera gamma dei nostri prodotti consultando i nostri siti oppure richiedendo i nostri cataloghi all'indirizzo servizioclienti@argorubinetterie.it www.argorubinetterie.it

OUR PRODUCTS

Discover the entire range of our products by consulting our web sites or by requesting our catalogues at the following address servizioclienti@argorubinetterie.it www.argorubinetterie.it



DOVE LI TROVI

Potete trovare i nostri prodotti presso mobilifici, centri inox, rivenditori di termoidraulica, rivenditori di arredo bagno ed alcuni centri di grande distribuzione.

Contattateci per conoscere il nostro rivenditore di zona più vicino: servizioclienti@argorubinetterie.it

WHERE TO FIND US

You can find our products at furniture centres, plumbing material retailers, retailers of bath furnishings and some DIY centers.

Please contact us in order to find out the retailer closest to you: servizioclienti@argorubinetterie.it



COME LI ACQUISTI

I prezzi di questo listino sono riportati in Euro al netto di IVA per merce franco nostro stabilimento, possono essere sottoposti a variazioni e si intendono vincolanti solo con conferma d'ordine ARGO RUBINETTERIE. Richiedete l'apposita scheda condizioni di vendita.

HOW TO BUY

Price lists are in Euro without Vat for goods ex works, variations can be made and are only considered binding with an ARGO RUBINETTERIE order confirmation. Please ask for the appropriate terms of sale.



COME LI RICEVI

La merce verrà consegnata tramite corriere. La verifica della merce deve essere effettuata dal cliente alla consegna; eventuali reclami devono essere notificati sul documento di trasporto e inoltrati sia al corriere che ad ARGO RUBINETTERIE. La merce viaggia a rischio e pericolo del cliente anche se spedita franco destino. ARGO RUBINETTERIE non risponde di eventuali ritardi, avarie o ammanchi verificatisi durante il trasporto.

Richiedete la tabella specifica dei costi di trasporto a servizioclienti@argorubinetterie.it

DELIVERY

Goods are delivered by courier. Verification of the goods must be carried out by the client on receipt of delivery; eventual complaints must be noted on the transport document and forward to both the courier and ARGO RUBINETTERIE. The goods travel at the customers risk even if sent by customer carriage. ARGO RUBINETTERIE is not responsible for any delays, damages or breakages which may take place during transport.

Please ask for the appropriate terms of shipping costs at servizioclienti@argorubinetterie.it



COME LI UTILIZZI

I prodotti ARGO RUBINETTERIE sono progettati per uso domestico come rubinetteria sanitaria. Si esclude qualsiasi responsabilità per tutte le conseguenze dirette od indirette derivanti dall'errata installazione o dall'errato impiego dei nostri prodotti. ARGO RUBINETTERIE consiglia il montaggio di un sistema filtrante per evitare danneggiamenti o deterioramento dei suoi prodotti causati dalle impurità presenti nell'acqua. Si consiglia inoltre una manutenzione periodica secondo le specifiche riportate nel manuale allegato al prodotto acquistato.

HOW TO USE OUR PRODUCTS

ARGO products are specifically designed for domestic use such as sanitary taps. ARGO RUBINETTERIE disclaims responsibility for all direct or indirect consequences derived from incorrect installation or incorrect usage of our products. ARGO RUBINETTERIE advise assembly of a filtering system in order to avoid damage or deterioration of its products due to impurities present in the water. We also advise regular maintenance of the product as specified in the manual attached to the acquired product.



LA NOSTRA GARANZIA

I prodotti Acqua e Classici sono garantiti 5 anni;
I prodotti Economyline ed Ecoamico sono garantiti 2 anni.

GUARANTEE

The product lines Acqua and Classic are guaranteed for 5 years;
the product lines Economyline and Ecoamico are guaranteed for 2 years.



COME LI SMALTISCI

Tramite i normali canali di smaltimento oppure inviando in porto franco ad ARGO RUBINETTERIE il prodotto, specificando l'esclusivo scopo di smaltimento (non verrà riconosciuto nessun rimborso).

DISPOSAL

Disposal can be carried out through normal channels or by sending the product carriage free to ARGO RUBINETTERIE, specifying the purpose of disposal (no refund will be given).



COME LI RIORDINI

Riordinate i nostri prodotti all'Agente di zona (vedi spazio riservato) oppure contattatelo direttamente ARGO RUBINETTERIE

HOW TO REORDER

To reorder please contact our local agent (see classified space)
Or contact ARGO RUBINETTERIE directly

mail: servizioclienti@argorubinetterie.it
telefono: +39 0322 997327



SERVIZIO "EXPRESS"

Prodotto disponibile per consegna rapida. (SOLO CROMO)
Gli articoli che sul listino riportano questo simbolo possono usufruire del servizio "express" che permette di gestire l'ordine con una via preferenziale all'interno dell'azienda e di conseguenza avere una consegna rapida. Importante: per usufruire di questo servizio è indispensabile fare un ordine di soli articoli a listino con questo simbolo e indicare anche la dicitura "EXPRESS" sull'ordine.

Prodotto disponibile per consegna rapida (soggetto a disponibilità)



AVAILABLE ONLY IN ITALY

Express delivery only for Italy

LEGENDA FINITURE PER RUBINETTI FINISHES LEGEND FOR TAPS

CROMATO CHROME

01 Cromo / Chrome

COLORE COLOURS

02 Bianco / White

03 Bianco Ral / White Ral

04 Nero opaco / Black mat

05 Nero / Black

06 Rosso / Red

07 Giallo / Yellow

08 Moka / Mocca

TRATTATI TREATED

09 Vecchio rame / Old copper

10 Vecchio bronzo / Old bronze

11 Acciaio spazzolato / Brushed steel

12 Vecchio argento / Old silver

13 Oro / Gold

39 Cromo satinato / Mat chrome

98 Brunito / Venetian bronze

SFUMATI SHADED

14 Terra di Francia / Terre de France

15 Cappuccino / Cappuccino

PREZZI IVA ESCLUSA

www.argorubINETTERIE.it

ARGO RUBINETTERIE srl - Via Cremosina, 43 Pogno (NO)
tel. +39 0322 997327 - info@argorubINETTERIE.it

MADE IN ITALY